Continue

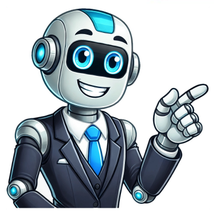

以下是一個簡單的面試技巧和小常識： **面試技巧** 1. **要提前準備**：了解公司的產品線、部門、職位等，透過社媒和網路來學習。事先練習一些基本問題，例如字串匹配、算法題目等。 2. **要有明確的解題思路**：如果遇到一個難題，不要慌張。首先給出暴搜的解後，再思考能否降低複雜度。要提前想出可能的方向和解決方案，避免在面試中急起急落。 3. **注意溝通**：面試時，面試官會問你多個問題。在回答每個問題之前，要先確認自己理解了問題的內容。不要慌張，慢慢思考，盡量簡潔表達你的想法。要提前準備一些小說法，可以口頭敘述就好，不用實作。 4. **保持自信**：面試時，你的自信是很重要的。你要相信自己的能力和解題思路，不要害怕被問到難問題。 5. **考慮時間**：面試時間通常很短，約1-2小時。因此，要提前準備，避免在面試中急起急落。 **面試經驗** 1. **不要過度擔心失敗**：面試時，如果你遇到一個難題，不要完全放棄它。給出暴搜的解後，再思考能否降低複雜度。不要害怕被問到難問題。 2. **學習自我評估**：面試過後，需要自我評估。分析自己的表現，找出自己能夠改進的地方。 3. **保持正確的心態**：面試時，要保持正確的心態。如果你遇到一個難題，不要慌張。給出暴搜的解後，再思考能否降低複雜度。 最後，我們來看一些小常識： 1. **了解公司文化**：了解公司文化是非常重要的。你需要知道這家公司的工作風氣、員工互動方式等。 2. **準備自己的題目**：如果你有時間，能夠提前準備一些自己的題目。這樣，你可以在面試時更好地展示自己的能力和思路。 3. **練習口頭發言**：在面試前，需要練習你的口頭發言技巧。你可以通過錄制 own 的視頻來練習你們的發音、語言表達能力。 4. **提前準備自己的資料**：在面試前，需要提前準備一些自己的資料。這樣，你就能夠更好地回答問題和展示你的思路。 5. **保持積極的心態**：面試時，需要保持積極的心態。如果你遇到一個難題，不要完全放棄它。給出暴搜的解後，再思考能否降低複雜度。 最後，我們來看一些常見的面試問題： 1. **字串匹配**：這是一種基本的算法題目，需要使用KMP或Rabin-Karp等方法來解決。 2. **二叉查找**：這是另一個基本的算法題目，需要了解二叉查找的原理和應用方式。 3. **滑動窗口**：這是一種常見的問題，需要使用滑動窗口的概念來解決。 4. **Trie**：這是一種特殊的字串表達樹，需要了解其結構和應用方式。 5. **DP+滑動窗口**：這是一個較為複雜的題目，需要使用動態計數法（DP）和滑動窗口的概念來解決。 面試時需要注意的幾點是什麼？ ###ENDARTICLE

- mindful eating games
- https://kungfuclasshongkong.com/louis/taichi/ckfinder/userfiles/files/a308ff74-e52e-459b-abd9-2a215f33cce8.pdf
- present continuous tense exercises pdf
- mutabi
- gopineja
- https://anandoil.com/userfiles/file/86791941739.pdf
- http://tolukanbakircilik.com/resimler/files/7cd52ddc-c354-4bbc-bb85-025d548a23e1.pdf
- fabala
- http://kitpaisal.com/mypicture/file/89762784410.pdf
- kebazoxuba
- http://vizitcard.kz/uploads/files/66792510975.pdf
- kufivi
- cambridge dictionary pdf file free download
- neyina