Click to prove you're human

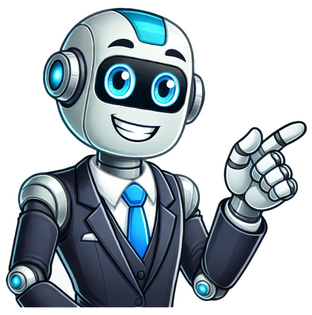

Uno de los documentos más importantes para circular en México son las placas. No sólo identifican a cada automóvil y nos autorizan a transitar de forma legal, sino que también contienen información valiosa sobre su registro y el tipo de uso que tiene. En Autopistas te mostramos cuáles son los elementos que están regulados por las normas oficiales y qué medidas de seguridad se implementan para prevenir falsificaciones.Cada una de las partes de nuestra placa tiene un significado. Basándonos en la Secretaría de Comunicaciones y Transportes y el Reglamento de Tránsito, las placas más comunes para vehículos particulares en la capital tienen el formato ABC-123-A, que se divide así:Letras iniciales (ABC): Indican una serie asignada dentro del padrón vehicular de la entidad federativa. Se excluyen las letras I, O y Q para evitar confusiones con los números 1 y 0.Números (123): Representan una secuencia única que identifica al vehículo dentro de la serie asignada.Letra final (A): Se añade en algunas series para ampliar la capacidad de combinaciones y evitar duplicidades.LEE TAMBIÉN ¿En qué municipios del Edomex aplica el "Hoy no circula"?Todas las placas indican la entidad federativa donde el auto fue registrado. Esto sirve para distinguir entre vehículos de distintos estados del país… aunque sabemos que muchos lo hacen para evadir impuestos, pero bueno, ese es otro tema. ¿Por qué es importante conocer cada uno de los elementos de la placa? Simple: para evitar fraudes o falsificaciones. Actualmente las placas integran medidas de seguridad como:Sello de plomo de la SCT: Certifica la emisión oficial de la placa.Código de barras y/o QR: Facilita la verificación electrónica del vehículo y su estatus legal.Troquelado en relieve: Dificulta alteraciones ilegales.Diseños y hologramas específicos: Algunos estados usan imágenes o hologramas representativos como protección adicional.Descubre los documentos que necesitas para el reemplacamiento en el Edomex. Foto: UnsplashDependiendo del vehículo, la placa cambia. Estas son algunas configuraciones:Automóviles particulares: Tres letras seguidas de tres o cuatro números.Camiones privados: Dos letras y hasta cinco números.Motocicletas: Inician con la letra “Y”, seguida de tres números y dos letras.Vehículos de servicio público: Configuraciones especiales con otras combinaciones.Personas con discapacidad: Incluyen el símbolo de accesibilidad, fondo blanco, letras azules y la leyenda “Discapacidad”.¿Y qué hay de las placas de transportistas? Estas sí son diferentes. Están reguladas por la Secretaría de Infraestructura, Comunicaciones y Transportes (SICT), no por los gobiernos estatales. Generalmente las vemos en vehículos que ofrecen servicios de carga o pasaje a nivel nacional.¿Cómo son? de color blanco, con caracteres negros o verdes (dependiendo del servicio) y pueden incluir leyendas como:Transporte FederalAutotransporte de CargaPasaje y TurismoUsan un formato como este: 12-AA-3B, donde los caracteres identifican al vehículo y su categoría dentro del padrón federal.Carga: Para camiones y tractocamiones.Pasajeros: Autobuses turísticos o de ruta federal.Mixto: Vehículos que transportan personas y mercancías.Construcción: Maquinaria pesada o especializada.Diplomáticos e Internacionales: Para tránsito entre países.Estas placas también incorporan hologramas, códigos de seguridad y, en algunos casos, el número de permiso expedido por la SICT.LEE TAMBIÉN Nuevo modus operandi en estacionamientos: sin violencia y sin que lo notesRecibe todos los viernes Hello Weekend, nuestro newsletter con lo último en gastronomía, viajes, tecnología, autos, moda y belleza. Suscríbete aquí: Este es el significado de las letras y números de las placas en México.Créditos: Especial Las placas de los vehículos en México, así como otras partes del mundo, están formadas por el nombre del estado al que pertenecen, pero también contienen letras y números en su composición que, aunque parezca que se asignan de manera aleatoria no es así, por lo que mencionaremos su significado. Dichas placas se deben colocar tanto en la parte delantera como trasera de todos los vehículos que circulan por la República Mexicana. ¿Qué significan las letras y números de las placas vehiculares? Las placas vehiculares representan la identificación oficial de cualquier vehículo o automóvil en México, es decir, que significan algo así como el CURP de un auto, además permiten les permiten circular por cualquier vía nacional sin problemas. Esto quiere decir que significan el número del auto que lleva un orden, que comenzó con la placa A-00-AAA, para los nuevos vehículos privados desde 2016, pues ninguna placa puede repetirse. Placa de la CDMX. Créditos: DOF En ese sentido, todas las placas deben seguir lo establecido por la NOM-001-SCT-2-2016 de la Secretaría de Comunicaciones y Transportes (SCT). Los vehículos deben tener la siguiente información en su placa: La placa debe ser metálica, de 300 x 150 milímetros. Debe tener esquinas redondeadas y un sello de plomo de la SCT. Mostrar vigencia. Nombre del estado. Código de barras. Número y letras con relieve Todas las matrículas vigentes tienen los datos anteriores, aunque difieren en el diseño de cada placa, pues este varía de acuerdo al estado donde se expide. Según el Instituto Mexicano de Estadística y Geografía (INEGI), hasta junio de 2022 el país tenía registrados 34 millones 687 mil 283 automóviles , excluyendo camiones de carga y de pasajeros. Es un número enorme e identificar a cada uno sería un dolor de cabeza de no ser por las placas vehiculares.Las placas vehiculares representan la identificación oficial de cualquier vehículo automotor en México , son algo así como el CURP de un auto , además de que permiten circular en la unidad por cualquier vía nacional sin problemas.Si no eres conductor de algún auto puede que a primera vista la placa vehicular no tenga sentido, pero en realidad está muy bien organizada, todos esos números y letras están determinados por ciertas características que hoy te vamos a explicar.Qué significan los números y letras de las placas vehicularesFoto: Archivo El UniversalComo ya lo mencionamos, las placas son la identificación oficial de los autos y no están creadas aleatoriamente.En México , todas las placas (ya sea de auto o moto) deben seguir lo establecido por la norma NOM-001-SCT-2-2016 de la Secretaría de Comunicaciones y Transportes (SCT).En esta nota nos concentraremos solo en los autos. Estos vehículos deben tener la siguiente información en su placa , de acuerdo a lo establecido en el 2016:- La placa debe ser metálica, de 300 x 150 milímetros.- Debe tener esquinas redondeadas y un sello de plomo de la SCT.- Mostrar vigencia.- Nombre del estado.- Código de barras.- Número y letras con relieveTodas las matrículas vigentes tienen los datos anteriores, aunque difieren en un aspecto. El diseño de cada placa varía de acuerdo al estado donde se expide, teniendo como distintivo un fondo blanco donde se puede mostrar alguna imagen representativa de cada entidad (en la CDMX se ve al Ángel de la independencia).Una de las características más reconocibles de esta identificación es su serie de números y letras, pero ¿qué significan?Qué significan los números y letras de las placas vehicularesFoto: Secretaría de Movilidad de la Ciudad de MéxicoLeer también: ¿Cómo era el Grand Marquis especial que usaba Caro Quintero?La configuración de los caracteres de las placas varían en función del estado. Con la norma actual y para autos particulares se deben mostrar de 6 a 7 caracteres:- El portal web matrículas del mundo nos ayuda a entender que primero irán 3 letras seguidas de una serie de 3 o 4 números.- Las letras I, Ñ, O y Q no se usan.- Si hablamos de camiones privados, a sus placas les corresponden 2 letras seguidas de 5 o 4 números.- Para las motos, las placas comienzan por Y, seguido de 3 números y 2 letras emitidas por bloques a cada estado, por ejemplo Y001AA.Pero las placas no son la única forma de identificción de un auto , también existe el VIN .El VIN es otro método de identificación del auto , solo que en este caso está ligado a su fabricante.VINson las siglas de Vehicle Identification Number o Número de Identificación Vehicular. La automotriz Ford explica que es un estándar internacional que consta de 17 caracteres alfanuméricos que permiten identificar y conocer los registros de cualquier auto.Cada fabricante tiene un lugar determinado donde coloca el VIN pero, generalmente, se puede apreciar el número en tres sitios: en la parte frontal de tu tablero, del lado del conductor; en la moldura de la puerta ubicada del lado del conductor; y en la tarjeta de circulación o en los papeles de registro de tu vehículo.Qué significan los números y letras de las placas vehicularesFoto. Blog de FordAsí que ya lo sabes, tu auto cuenta con mecanismos para ser identificado, tenlos presentes en caso de alguna emergencia.Leer también: Ladrón intenta robar auto… ¡pero no sabe manejarlo!Recibe todos los viernes Hello Weekend, nuestro newsletter con lo último en gastronomía, viajes, tecnología, autos, moda y belleza. Suscríbete aquí: Placas de vehículos / AndinaEn el país existen diferentes tipos de placas vehiculares que permite diferenciar a cada uno de los medios de transporte que circulan en el territorio nacional. Por lo general se clasifican de dos maneras: las ordinarias y especiales.Aunque no llame nuestra atención el color que poseen estos objetos de registro, la configuración de números y letras que tiene este cartel si nos permite conocer datos del vehículo.Por mucho tiempo, se creyó que esto se trataba de un orden aleatorio e irrepetible que se brindaba a cada propietario, pero esto no es del todo cierto. De acuerdo a las dimensiones que tenga el medio terrestre, departamento y zona registral se logra formar esta serie.Placas de vehículos / AndinaDe acuerdo a los datos compartidos en una publicación oficial de la Asociación Automotriz del Perú, para los vehículos menores, la matrícula de la placa lleva una secuencia de seis caracteres.1. El primer será una letra del abecedario, cuyo valor será asignado tomando los 10 valores numéricos posibles y las 26 letras del abecedario, de acuerdo al orden correlativo de inscripción.2. El segundo será una dígito del abecedario, asignado por orden correlativo, permitiendo un total de 26 combinaciones posibles.3. Los cuatro caracteres restantes, que expresan valores numéricos, igualmente se determinan por correlación al momento del registro.Placas de vehículos / Andina¿Qué pasa con los vehículos pesados o livianos? El primero siempre será una letra, la cual identifica la zona registral de inscripción del vehículo.El segundo y tercer caracter serán dígitos alfanuméricos que son asignados tomando los 10 valores numéricos posibles y las 26 letras de nuestro abecedario.¿Cómo se genera el número de matrícula para placas especiales? Al igual que los anteriores casos, se determina en 6 dígitos. El primero será de modo permanente la letra “E”.El segundo y el tercero serán letras del abecedario, identifican el tipo y/o subtipo de placa especial. Finalmente, los espacios restantes se completan con valores numéricos, de acuerdo a una secuencia correlativa.Es importante indicar que cada país posee un sistema específico para registrar y regular la inscripción de vehículos, dependiendo de su actividad y tamaño que tengan.Placas de vehículos / AndinaNo. Su uso es obligatorio en todo el territorio nacional. Estos deben poseer todos sus elementos, además de ser visibles. Según el Artículo 5 del D.S. 017-2008-MTC, es indispensable exhibir la Placa Única Nacional de Rodaje en todos los medios de transporte, sin excepción, que circulen en las vías públicas terrestres. De no hacerlo, el conductor o propietario corre el riesgo de recibir una sanción por el incumplimiento.Se trata de un objeto que posee elementos de alta seguridad y codificación. Además, “incorpora el uso de la Tercera Placa, que consiste en un dispositivo electrónico en forma de etiqueta holográfica que permite acceder a toda la información del vehículo en tiempo real”, explica la AAP.Video viral de carro que avanza como si fueran los picapiedras | Video: TwitterSeguir leyendoPERU-NOTICIASPERU-TENDENCIASDatos curiosos 22 septiembre, 2024 por Luisangel Desde 1988, las placas vehiculares en Colombia adoptaron un sistema alfanumérico que, además de identificar el vehículo, proporciona información sobre su lugar de matriculación. Este sistema de tres letras y tres números facilita la identificación y regula los vehículos en el país. ¿Qué Significan las Letras y los Números en las Placas? La placa vehicular en Colombia está dividida en dos partes: las letras y los números. Cada una tiene un significado particular: Tres letras: Situadas en el lado izquierdo de la placa, estas letras representan la ciudad o municipio donde el vehículo fue registrado. Esto permite a las autoridades identificar fácilmente la procedencia del vehículo. Tres números: Ubicados en el lado derecho, los tres dígitos corresponden al número de identificación único del vehículo en el registro nacional. Este número es exclusivo para cada vehículo en el país. Importancia de las Placas Control y Registro: Las placas permiten a las autoridades mantener un registro actualizado de los vehículos en circulación. Restricciones: Las placas se usan para implementar regulaciones como el pico y placa, restringiendo la circulación en determinados días y horarios. Seguridad: Ayudan en la investigación de accidentes, robos y otras actividades sospechosas. Placas por Categoría Existen diferentes tipos de placas para vehículos de servicio público, diplomáticos y vehículos eléctricos o híbridos, que a menudo gozan de beneficios como la exención de pico y placa. Preguntas Frecuentes ¿Qué significan las letras de la placa? Representan la ciudad o municipio donde se registró el vehículo. ¿Los números son únicos para cada vehículo? Sí, los tres números son un identificador exclusivo para cada vehículo en el país. ¿Puedo consultar la información de un vehículo solo con la placa? Sí, a través del RUNT puedes consultar el historial de un vehículo usando su placa. ¿Las placas de vehículos eléctricos tienen beneficios? Sí, a menudo están exentos de restricciones como el pico y placa. ¿Puedo cambiar las letras de la placa si registro el carro en otra ciudad? No, las letras permanecen ligadas al lugar de registro original. Conclusión Las placas vehiculares no solo identifican tu carro, sino que también son clave para el control y la seguridad vial. Siempre es importante conocer su significado y estar al tanto de las regulaciones que pueden afectar tu vehículo. Categorías Temas ¿Es obligatorio un retén para realizar un comparendo?Guía Intuitiva para Identificar los 6 Tipos de Placas de Carros en Colombia Las matrículas automovilísticas o placas de auto son el registro que utilizan los vehículos automotores para poder circular legalmente y ser identificados en todo el territorio mexicano. Cada placa contiene diferentes letras y números, así como otros elementos para su identificación oficial, pero ¿sabes qué significan y cómo se asignan?De acuerdo con la norma oficial mexicana NOM-001-SCT-2 de la Secretaría de Comunicaciones y Transportes, se establecen diferentes características para todas las placas de autos en México: Forma rectangularEsquinas redondeadasDimensiones de 300 mm de largo por 150 mm anchoSello de plomo de la SCTLetras y números troquelados2 placas: delanteras (F) y traseras (T)Cabe destacar que todos los automóviles, camiones, autobuses, grúas y tractocamiones deberán de usar dos placas (trasera y delantera), mientras que las motocicletas, remolques, semirremolques, convertidores y sistemas de acoplamiento solo una. ¿Cómo se asigna el número de placas? La asignación de letras y números en las placas se realiza de acuerdo al tipo de auto y a la entidad federativa donde se realice el trámite de matrícula. Además, no todas las letras del abecedario se utilizan, ya que se excluyen la I, O y Q por su parecido con los números 0 y 1. Cabe destacar que desde el 2016 se ha añadido una letra extra al final para permitir que las matrículas no se repitan y el sistema se mantenga vigente por más décadas.Para matrículas de automóviles privados, el número de serie se conforma por tres letras seguidas por tres o cuatro números. Por ejemplo, AAA-001, AAA-00-01 y AAA-001-A.Los camiones privados utilizan un número de serie conformado por dos letras, cuatro números y una letra. Por ejemplo, AA-0001-A.Los autobuses privados tienen otra configuración, con dos números, tres letras y dos números. Por ejemplo, 01-AAA-01.Respecto a los vehículos de servicio público, las configuraciones quedan de la siguiente forma:Taxis: A-001-AAAAutobuses: A-00001-ACamiones comerciales: 1-AAA-01A ¿Qué significan los números y letras de las placas? Los números de las placas funcionan como parte de una numeración, es decir, que van del 1 hasta el número límite de dos, tres, cuatro o cinco cifras, de acuerdo con cada tipo de matrícula. Por su parte, las letras se asignan en función del estado en el que se matriculen las placas. Por ejemplo, en el estado de Aguascalientes se utilizan las letras de AAA hasta AFZ, mientras que en Baja California de AGA hasta CYZ. Cada estado de la República tiene sus letras correspondientes:Aguascalientes: AAA-AFZBaja California: AGA-CYZBaja California Sur: CZA-DEZCampeche: DFA-DKZChihuahua: DTA-ETZChiapas: DLA-DSZCiudad de México: A01-AAA a Z99-ZZZCoahuila: EUA-FPZColima: FRA-FWZDurango: FXA-GFZGuanajuato: GGA-GYZGuerrero: GZA-HFZHidalgo: HGA-HRZJalisco: HSA-LFZEstado de México: LGA-PEZMichoacán: PFA-PUZMorelos: PVA-RDZNayarit: REA-RJZNuevo León: RKA-TGZOaxaca: THA-TMZPuebla: TNA-UJZQuerétaro: UKA-UPZQuintana Roo: URA-UVZSan Luis Potosí: UWA-VEZSinaloa: VFA-VSZSonora: VTA-WKZTabasco: WLA-WWZTamaulipas: WXA-XSZTlaxcala: XTA-XXZVeracruz: XYA-YVZYucatán: YWA-ZCZZacatecas: ZDA-ZHZ Al momento de tramitar los permisos necesarios para circular por México, el auto recibe sus placas de identificación pero, te has preguntado ¿para qué sirven los números y letras? Las placas vehiculares, cómo ya lo dijimos, representan la identificación oficial de cualquier vehículo automotor en México, es decir, el CURP de un auto. Dicho trozo de aluminio también permiten circular en la unidad por cualquier vía nacional sin problemas legales. La disposición de números y letras en estás placas no está hecha en al azar, sino que siguen un patrón que ayuda a las autoridades a identificar a las unidades. Placas mexicanas Estás identificadores vehiculares deben seguir lo establecido por la norma NOM-001-SCT-2-2016 de la Secretaría de Comunicaciones y Transportes (SCT), las cuales deben cumplir con estos requisitos: La placa debe ser metálica, de 300 x 150 milímetros. Debe tener esquinas redondeadas y un sello de plomo de la SCT. Mostrar vigencia. Nombre del estado. Código de barras. Número y letras con relieve La configuración de los caracteres de las placas varían en función del estado. Con la norma actual y para autos particulares se deben mostrar de 6 a 7 caracteres: Primero irán 3 letras seguidas de una serie de 3 Las letras I, Ñ, O y Q no se usan. - Si hablamos de camiones privados, a sus placas les corresponden 2 letras seguidas de 5 o 4 números. - Para las motos, las placas comienzan por Y, seguido de 3 números y 2 letras emitidas por bloques a cada estado, por ejemplo Y001AA. Las matrículas automovilísticas o placas de auto son el registro que utilizan los vehículos automotores para poder circular legalmente y ser identificados en todo el territorio mexicano. Cada placa contiene diferentes letras y números, así como otros elementos para su identificación oficial, pero ¿sabes qué significan y cómo se asignan?De acuerdo con la norma oficial mexicana NOM-001-SCT-2 de la Secretaría de Comunicaciones y Transportes, se establecen diferentes características para todas las placas de autos en México: Forma rectangularEsquinas redondeadasDimensiones de 300 mm de largo por 150 mm anchoSello de plomo de la SCTLetras y números troquelados2 placas: delanteras (F) y traseras (T)Cabe destacar que todos los automóviles, camiones, autobuses, grúas y tractocamiones deberán de usar dos placas (trasera y delantera), mientras que las motocicletas, remolques, semirremolques, convertidores y sistemas de acoplamiento solo una. ¿Cómo se asigna el número de placas? La asignación de letras y números en las placas se realiza de acuerdo al tipo de auto y a la entidad federativa donde se realice el trámite de matrícula. Además, no todas las letras del abecedario se utilizan, ya que se excluyen la I, O y Q por su parecido con los números 0 y 1. Cabe destacar que desde el 2016 se ha añadido una letra extra al final para permitir que las matrículas no se repitan y el sistema se mantenga vigente por más décadas.Para matrículas de automóviles privados, el número de serie se conforma por tres letras seguidas por tres o cuatro números. Por ejemplo, AAA-001, AAA-00-01 y AAA-001-A.Los camiones privados utilizan un número de serie conformado por dos letras, cuatro números y una letra. Por ejemplo, AA-0001-A.Los autobuses privados tienen otra configuración, con dos números, tres letras y dos números. Por ejemplo, 01-AAA-01.Respecto a los vehículos de servicio público, las configuraciones quedan de la siguiente forma:Taxis: A-001-AAAAutobuses: A-00001-ACamiones comerciales: 1-AAA-01A ¿Qué significan los números y letras de las placas? Los números de las placas funcionan como parte de una numeración, es decir, que van del 1 hasta el número límite de dos, tres, cuatro o cinco cifras, de acuerdo con cada tipo de matrícula. Por su parte, las letras se asignan en función del estado en el que se matriculen las placas. Por ejemplo, en el estado de Aguascalientes se utilizan las letras de AAA hasta AFZ, mientras que en Baja California de AGA hasta CYZ. Cada estado de la República tiene sus letras correspondientes:Aguascalientes: AAA-AFZBaja California: AGA-CYZBaja California Sur: CZA-DEZCampeche: DFA-DKZChihuahua: DTA-ETZChiapas: DLA-DSZCiudad de México: A01-AAA a Z99-ZZZCoahuila: EUA-FPZColima: FRA-FWZDurango: FXA-GFZGuanajuato: GGA-GYZGuerrero: GZA-HFZHidalgo: HGA-HRZJalisco: HSA-LFZEstado de México: LGA-PEZMichoacán: PFA-PUZMorelos: PVA-RDZNayarit: REA-RJZNuevo León: RKA-TGZOaxaca: THA-TMZPuebla: TNA-UJZQuerétaro: UKA-UPZQuintana Roo: URA-UVZSan Luis Potosí: UWA-VEZSinaloa: VFA-VSZSonora: VTA-WKZTabasco: WLA-WWZTamaulipas: WXA-XSZTlaxcala: XTA-XXZVeracruz: XYA-YVZYucatán: YWA-ZCZZacatecas: ZDA-ZHZ Esto es lo que puede saber de un vehículo a través de su placa vehicular. Foto: Shutterstock Muchas personas no tienen el conocimiento sobre la importancia de las placas vehiculares y los datos que puede brindar esta identificación. En Colombia se requiere que sus conductores registren sus vehículos y exhiban las placas de matrícula de los vehículos. El diseño de placa actual se introdujo en la década de 1990, pero algunos de los diseños anteriores de 1972 a 1990 siguen en uso, por norma todos los vehículos deben mostrar placas en la parte delantera y trasera. Curiosamente, en Colombia también se requiere que los vehículos comerciales exhiban placas en los costados con una calcomanía grande de la placa. Esta placa es un identificador vehicular, pero también permite un sistema organizado que proporciona información sobre el origen y la categoría del vehículo. Además, con solo digitar la placa de un carro, las personas pueden conocer con detalle los antecedentes de ese vehículo, las multas, detalle de las multas de tránsito pendientes, el estado de los impuestos vehiculares, medidas cautelares como embargos, prendas o limitaciones judiciales y hasta el historial de accidentes de tránsito. Este código alfanumérico no solo facilita el control y la regulación por parte de las autoridades, sino que también ayuda a los ciudadanos a identificar los carros, en Colombia, las placas de los carros tienen un formato alfanumérico de seis caracteres, compuesto por tres letras seguidas de tres números (ejemplo: ABC 123). Este formato funciona tanto para vehículos particulares, como para comerciales y de servicio público. A a C: estas letras suelen ser utilizadas para identificar vehículos particulares. Las combinaciones varían dependiendo de la ciudad o el departamento donde el vehículo fue registrado. D a F: en algunos casos, estas letras pueden indicar vehículos de servicio público o comercial, aunque no es una regla estricta. G a K: estas letras también son asignadas a vehículos particulares, con combinaciones específicas para diferentes regiones. L a P: en ocasiones, se utilizan para vehículos de carga y servicio público. Q a T: frecuentemente, estas combinaciones se asignan a motocicletas. U a Z: se reservan para otros tipos de vehículos y usos especiales, como vehículos oficiales o diplomáticos. Sin embargo, es importante mencionar que estos significados no son una regla estricta y pueden llegar a variar dependiendo del vehículo, pero por lo general son una forma de conocer qué tipo de vehículo es. Según el Instituto Mexicano de Estadística y Geografía (INEGI), hasta junio de 2022 el país tenía registrados 34 millones 687 mil 283 automóviles , excluyendo camiones de carga y de pasajeros. Es un número enorme e identificar a cada uno sería un dolor de cabeza de no ser por las placas vehiculares.Las placas vehiculares representan la identificación oficial de cualquier vehículo automotor en México , son algo así como el CURP de un auto , además de que permiten circular en la unidad por cualquier vía nacional sin problemas.Si no eres conductor de algún auto puede que a primera vista la placa vehicular no tenga sentido, pero en realidad está muy bien organizada, todos esos números y letras están determinados por ciertas características que hoy te vamos a explicar.Qué significan los números y letras de las placas vehicularesFoto: Archivo El UniversalComo ya lo mencionamos, las placas son la identificación oficial de los autos y no están creadas aleatoriamente.En México , todas las placas (ya sea de auto o moto) deben seguir lo establecido por la norma NOM-001-SCT-2-2016 de la Secretaría de Comunicaciones y Transportes (SCT).En esta nota nos concentraremos solo en los autos. Estos vehículos deben tener la siguiente información en su placa , de acuerdo a lo establecido en el 2016:- La placa debe ser metálica, de 300 x 150 milímetros.- Debe tener esquinas redondeadas y un sello de plomo de la SCT.- Mostrar vigencia.- Nombre del estado.- Código de barras.- Número y letras con relieveTodas las matrículas vigentes tienen los datos anteriores, aunque difieren en un aspecto. El diseño de cada placa varía de acuerdo al estado donde se expide, teniendo como distintivo un fondo blanco donde se puede mostrar alguna imagen representativa de cada entidad (en la CDMX se ve al Ángel de la independencia).Una de las características más reconocibles de esta identificación es su serie de números y letras, pero ¿qué significan?Qué significan los números y letras de las placas vehicularesFoto: Secretaría de Movilidad de la Ciudad de MéxicoLeer también: ¿Cómo era el Grand Marquis especial que usaba Caro Quintero?La configuración de los caracteres de las placas varían en función del estado. Con la norma actual y para autos particulares se deben mostrar de 6 a 7 caracteres:- El portal web matrículas del mundo nos ayuda a entender que primero irán 3 letras seguidas de una serie de 3 o 4 números.- Las letras I, Ñ, O y Q no se usan.- Si hablamos de camiones privados, a sus placas les corresponden 2 letras seguidas de 5 o 4 números.- Para las motos, las placas comienzan por Y, seguido de 3 números y 2 letras emitidas por bloques a cada estado, por ejemplo Y001AA.Pero las placas no son la única forma de identificción de un auto , también existe el VIN .El VIN es otro método de identificación del auto , solo que en este caso está ligado a su fabricante.VINson las siglas de Vehicle Identification Number o Número de Identificación Vehicular. La automotriz Ford explica que es un estándar internacional que consta de 17 caracteres alfanuméricos que permiten identificar y conocer los registros de cualquier auto.Cada fabricante tiene un lugar determinado donde coloca el VIN pero, generalmente, se puede apreciar el número en tres sitios: en la parte frontal de tu tablero, del lado del conductor; en la moldura de la puerta ubicada del lado del conductor; y en la tarjeta de circulación o en los papeles de registro de tu vehículo.Qué significan los números y letras de las placas vehicularesFoto. Blog de FordAsí que ya lo sabes, tu auto cuenta con mecanismos para ser identificado, tenlos presentes en caso de alguna emergencia.Leer también: Ladrón intenta robar auto… ¡pero no sabe manejarlo!Recibe todos los viernes Hello Weekend, nuestro newsletter con lo último en gastronomía, viajes, tecnología, autos, moda y belleza. Suscríbete aquí: