Continue

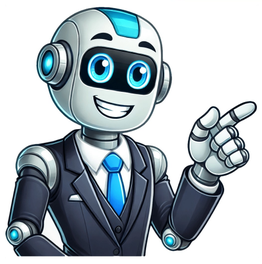

Home > Electrodomésticos > Lavadoras > Eslabón de lujo Lavadoras > Eslabón de lujo EWD07A Lavadora ¿Necesita un manual para su Eslabón de lujo EWD07A Lavadora? A continuación puedes ver y descargar el manual en PDF gratis en español. Este producto actualmente tiene 12 preguntas frecuentes, 50 comentarios y tiene 32 votos con una calificación promedio de producto de 72/100. Si este no es el manual que desea, , contáctenos.¿Su producto tiene algún defecto y el manual no ofrece ninguna solución? Vaya a Repair Café para solicitar un servicio de reparación gratuito. 326061253 - Rev. 03 - 06/15LAVARROPAS AUTOMÁTICO 6,5 kgCONOCIENDO MEJOR LOS PROGRAMAS DE LAVADOABASTECIENDO LOS RECIPIENTESblanqueador el recipiente el fabricante. Tenga cuidado salpique directamente en la ropa colocada en el tambor. Use agua sanitaria para ropa blanca. Para ropa de colores, use blanqueador especial. El uso de • NIVEL ALTO DE AGUA: completetodo el recipiente con detergente.SUGERENCIA: su lavarropas puede ser programado a partir de cualquier tecla. Empezando la programación por las teclas NIVEL MEDIO de agua, presione enseguida la tecla ENCENDIDO/APAGADO para que el lavarropas se llene de agua y empiece el lavado.SUGERENCIA: Abastezca con suavizante el recipiente en el centro del agitador, siguiendo la cantidad recomendada por el fabricante. Algunos suavizantes son muy viscosos (gruesos), pudiendo dejar residuos en el recipiente. En caso que ocurra esto, dilúyalo con un poco de agua antes de abastecer. El uso de suavizante LIMPIEZA DE LOS RECIPIENTESLimpie los recipientes semanalmente o cuando sea necesario:LIMPIEZA DEL CAJONCITO DE DETERGENTE:1. Tire del cajoncito de jabón hacia fuera hastaEJEMPLOS DE CANTIDAD DE ROPA POR LAVADONivel de agua medio Nivel de agua altohasta 1 juego de 2 plaza + hasta 3 juegos de 1 plazaBaño* hasta 2 conjuntos de baño hasta 3 conjuntos de bañoMesa hasta 4 manteles hasta 6 manteles4 pantalones + 3 bermudashasta 3 prendas de adulto hasta 5 prendas de adulto Programas Grado de suciedad Etapas de lavado Tiempo aproximadoLavado completo muy sucia remojo + lavado + 2 enjuagues + centrifugado 1 hora y 26 min.Lavado normal sucia lavado + 2 enjuagues + centrifugado 48 min.Lavado delicado poco sucia lavado + 1 enjuague + centrifugado 36 min.LIMPIEZA DEL RECIPIENTE DE SUAVIZANTE:1. Tire del conjunto recipiente del suavizante haciaarriba sujetándolo por la parte inferior, sacándolo delPara programar su Lavarropas, siga los pasos que se indican a continuación:Nunca utilice alcohol, limpia vidrios, removedores o sustancias abrasivas en su lavarropas.No utilice chorros de agua al limpiar su lavarropas, para no dañar los componentes eléctricos.Seleccione la TEMPERATURA encendidas es AGUA TIBIA; y una luz encendida es AGUA Deje que su lavarropas haga el lavado Completo, con el Nivel Alto de agua. Así usted asegura que todo el blanqueador sea LIMPIEZA EXTERNA DEL LAVARROPASLimpie periódicamente el visor de la tapa evitando acumulación Use jabón neutro, aplicando con una franela o paño suave.Presione la tecla ENCENDIDO/APAGADO una vez, para que el lavarropas se llene de agua e inicie el lavado. Para apagar, cuando el lavarropas esté en funcionamiento, presione una vez más.Su lavarropas posee 2 niveles de agua: Alto y Medio.menores de ropa, presione agua y se prenderá la luz clase de ropa y/o nivel de coloque la mitad de detergente.• Durante el lavado, usted puede avanzar las etapas: LAVADO , LAVADO+ENJUAGUE , CENTRIFUGADO ;presionando la tecla SELECCIÓN DEL PROGRAMA, la luz seprenderá en la nueva etapa seleccionada.• Cada vez que la tapa se abra, el lavado será interrumpido y laluz del panel permanecerá titilando hasta que la tapa se cierre• Para su seguridad y el perfecto funcionamientodel lavarropas, cuando la tapa esté abierta, nunca introduzcaningún objeto en el orifi cio de la traba de seguridad.• Al fi nal del lavado, el lavarropas se apagará automáticamente.• Consulte también la etiqueta ubicada en la parte interna de latapa de su lavarropas, para una orientación rápida sobre como*(toallón, toalla de rostro y alfombra de baño)LIMPIEZA INTERNA DEL LAVARROPASCada 2 meses, coloque ½ litro de blanqueador (agua sanitaria) directamente en el cesto.Cierre la tapa y presione la tecla ENCENDIDO/APAGADO una vez.2. Levante el cajoncito para que este sedestrabe y tire para retirarlo de su3. Lave el cajoncito con agua corriente y una esponja.5. Limpie el alojamiento donde queda el cajoncito, con un paño6. Coloque el cajoncito nuevamente en el alojamiento inclinándolohacia arriba para facilitar su entrada en el alojamiento.2. Separe las piezas del conjunto recipiente.3. Lave cada pieza separadamente y el centro delagitador con agua y una esponja.4. Monte las piezas del conjunto recipiente.5. Colóquelo nuevamente en el centro del agitador,hasta que este quede bien fi rme. Dé su opinión de la Eslabón de lujo EWD07A Lavadora calificando el producto. ¿Quiere compartir su experiencia con este producto o hacer una pregunta? Deje un comentario en la parte inferior de la página.¿Estás satisfecho con elEslabón de lujo EWD07A Lavadora? Sí No Entendemos que es bueno tener un manual en papel para tus Eslabón de lujo EWD07A Lavadora. Siempre puedes descargar el manual desde nuestro sitio web e imprimirlo tú mismo. Si deseas tener un manual original te recomendamos contactar con Eslabon de lujo. Es posible que puedan proporcionar un manual original. ¿Estás buscando el manual de tu Eslabón de lujo EWD07A Lavadora en otro idioma? Elija su idioma preferido en nuestra página de inicio y busque el número de modelo para ver si lo tenemos disponible. Marca Eslabon de lujo Modelo EWD07A Categoría Lavadoras Tipo de archivo PDF Tamaño del archivo 0.56 MB Todos los manuales para Eslabón de lujo Lavadoras Más manuales de Lavadoras Nuestro equipo de atención al cliente busca información útil sobre los productos y responde a las preguntas frecuentes. Si encuentra inexactitudes en las preguntas frecuentes, indíquenoslo usando nuestro formulario de contacto. En muchos casos no se ha cerrado correctamente la puerta de la lavadora. Abra y cierre la puerta e inténtelo de nuevo. Ha sido de gran ayuda (24132) Leer más La principal razón por la que una lavadora no drena es debido al bloqueo de la bomba o de la manguera del desagüe. Si su lavadora tiene acceso a estas partes, trate de eliminar cualquier bloqueo. Si esto no resuelve el problema o si no tiene acceso a estas partes, debe ponerse en contacto con un técnico o con el fabricante. Ha sido de gran ayuda (23195) Leer más Compruebe que la toma de agua esté abierta y que no haya pliegues en la manguera de entrada del agua. Si esto no resuelve el problema, contacte con el fabricante. Ha sido de gran ayuda (9273) Leer más Puede haber varias causas. La causa más común es que el filtro está obstruido. Desenchufe el aparato y compruebe el filtro. Elimine cualquier obstrucción si es necesario. La ubicación del filtro varia según el modelo. También es posible que haya una palanca especial para abrir la puerta. Si lo anterior no resuelve el problema, la última opción es desenchufar el aparato durante 30-60 minutos e intentar abrir la puerta a continuación. Si esto tampoco funciona, contacte con el fabricante o con un mecánico. Ha sido de gran ayuda (7889) Leer más Es posible que la lavadora no esté nivelada. Ajuste las patas para que quede perfectamente nivelada. Poner demasiada ropa en la lavadora también puede causar este problema. En caso de que la causa de su problema no sea esta, contacte con el fabricante. Ha sido de gran ayuda (6660) Leer más La mayoría de las lavadoras tienen 3 compartimentos para el detergente. Suelen estar marcados con I, II y * para indicar dónde va el detergente. El compartimento I se utiliza para el lavado previo, el II para el lavado principal y el * está reservado para el suavizante. El compartimento II es el más utilizado. Ha sido de gran ayuda (4704) Leer más Hay lavadoras con funciones de autolimpieza. Si estas funciones no están disponibles, es posible agregar 100ml de vinagre blanco o 100gr de cristales de soda y hacer que la lavadora funcione con un programa de 90 ºC. Ha sido de gran ayuda (3913) Leer más Aunque las lavadoras pueden soportar la entrada de agua hasta 65 °C, la mayoría de los fabricantes no lo recomiendan. Hay ciclos de lavado que utilizan agua fría específicamente. En esos casos, el agua tibia puede dañar el resultado de su ciclo de lavado. Además, muchas lavadoras están diseñadas para conectarse a una toma de agua fría. Ha sido de gran ayuda (2917) Leer más Cuando mueva una lavadora, debe asegurar el tambor. Puede usar el cerrojo de tránsito que viene incluido con cada lavadora para evitar que el tambor se mueva dentro de la máquina. También necesita drenar toda el agua. Ha sido de gran ayuda (1511) Leer más La mayor ventaja de una lavadora-secadora es que ocupa menos espacio. Sin embargo, una secadora separada podrá secar más que una lavadora-secadora. Una lavadora-secadora también consume relativamente más energía y requiere más tiempo. Ha sido de gran ayuda (1214) Leer más Los electrodomésticos que requieren grandes cantidades de energía, como una lavadora, no se pueden conectar a todos los cables de extensión. Vea cuál es el uso de energía de la lavadora, que se indica en vatios, y verifique si el cable de extensión puede manejar esto. Hay cables de extensión con cables más gruesos que están hechos para manejar electrodomésticos más grandes. Ha sido de gran ayuda (1211) Leer más Por norma general, es posible apilar una secadora y una lavadora directamente una encima de la otra. Ahora bien, esto solo vale para los modelos de carga frontal. Sin embargo, es aconsejable utilizar un accesorio para encajar bien ambos electrodomésticos. Anulará la vibración de las máquinas, evitando así que el dispositivo superior se desplace y se caiga. Además prevendrá los daños a la máquina inferior. Ha sido de gran ayuda (1211) Leer más 0 calificaciones0% encontró este documento útil (0 votos)506 vistasEste manual de servicio describe las características técnicas y componentes de un lavarropas automático EWD07A, incluyendo especificaciones eléctricas y de lavado, dimensiones, peso, materia...Descripción mejorada con IAGuardarGuardar EWD07A Manual de Servicio para más tarde0%0% encontró este documento útil, undefined 57%(7)57% encontró este documento útil (7 votos)6K vistasEste documento proporciona instrucciones para programar y usar un lavarropas automático de 6,5 kg. Explica cómo seleccionar un programa de lavado, la temperatura y el nivel de agua, y cómo a...Título y descripción mejorados con IAGuardarGuardar EWD07A_eslabon de Lujo para más tarde57%57% encontró este documento útil, undefined LAVARROPAS AUTOMÁTICO 6,5 kg Para programar su Lavarropas, siga los pasos que se indican a continuación: USANDO EL LAVARROPAS 1 2 4 Distribuya la ropa en el tambor de manera uniforme alrededor del agitador. 5 Abastezca de DETERGENTE EN POLVO, si desea, BLANQUEADOR y SUAVIZANTE en los lugares apropiados (como está indicado en la figura). 3 Presione la tecla ENCENDIDO/APAGADO una vez, para que el lavarropas se llene de agua e inicie el lavado. Para apagar, cuando el lavarropas esté en funcionamiento, presione una vez más. Su lavarropas posee 2 niveles de agua: Alto y Medio. 6 Seleccione la TEMPERATURA a utilizar apretando esta tecla: Ambas luces encendidas es AGUA TIBIA; y una luz encendida es AGUA FRIA o CALIENTE. Presione la tecla SELECCIÓN DEL PROGRAMA para seleccionar el lavado de acuerdo a la clase de ropa y/o nivel de suciedad. SUGERENCIA: su lavarropas puede ser programado a partir de cualquier tecla. Empezando la programación por las teclas SELECCIÓN DEL PROGRAMA o NIVEL MEDIO de agua, presione enseguida la tecla ENCENDIDO/ APAGADO para que el lavarropas se llene de agua y empiece el lavado. NIVEL ALTO: luz apagada NIVEL MEDIO: luz encendida Para lavar cantidades menores de ropa, presione la tecla NIVEL MEDIO de agua y se prenderá la luz correspondiente. ABASTECIENDO LOS RECIPIENTES BLANQUEADOR DETERGENTE SUGERENCIA: Abastezca cuidadosamente con blanqueador el recipiente adecuado, siguiendo la cantidad recomendada por el fabricante. Tenga cuidado para que el producto no salpique directamente en la ropa colocada en el tambor. Use agua sanitaria para ropa blanca. Para ropa de colores, use blanqueador especial. El uso de ambos es opcional. SUGERENCIA: EN POLVO • NIVEL MEDIO DE AGUA o LAVADO DELICADO: • NIVEL ALTO DE AGUA: complete coloque la mitad de detergente. todo el recipiente con detergente. NIVEL MEDIO DE AGUA NIVEL ALTO DE AGUA SUAVIZANTE SUGERENCIA: Abastezca con suavizante el recipiente en el centro del agitador, siguiendo la cantidad recomendada por el fabricante. Algunos suavizantes son muy viscosos (gruesos), pudiendo dejar residuos en el recipiente. En caso que ocurra esto, dilúyalo con un poco de agua antes de abastecer. El uso de suavizante es opcional. CONOCIENDO MEJOR LOS PROGRAMAS DE LAVADO Programas Lavado completo Lavado normal Lavado delicado Grado de suciedad Etapas de lavado Tiempo aproximado muy sucia remojo + lavado + 2 enjuagues + centrifugado 1 hora y 26 min. sucia lavado + 2 enjuagues + centrifugado 48 min. poco sucia lavado + 1 enjuague + centrifugado 36 min. Centrifugado SUGERENCIAS • Durante el lavado, usted puede avanzar las etapas: REMOJO LAVADO , LAVADO+ENJUAGUE , CENTRIFUGADO ; presionando la tecla SELECCIÓN DEL PROGRAMA, la luz se prenderá en la nueva etapa seleccionada. • Cada vez que la tapa se abra, el lavado será interrumpido y la luz del panel permanecerá titilando hasta que la tapa se cierre nuevamente. 5 min. , • Para su seguridad y el perfecto funcionamiento del lavarropas, cuando la tapa esté abierta, nunca introduzca ningún objeto en el orificio de la traba de seguridad. • Al final del lavado, el lavarropas se apagará automáticamente. • Consulte también la etiqueta ubicada en la parte interna de la tapa de su lavarropas, para una orientación rápida sobre como lavar su ropa. EJEMPLOS DE CANTIDAD DE ROPA POR LAVADO Nivel de agua medio Nivel de agua alto Cama hasta 1 juego de 2 plaza + 1 juego de 1 plaza hasta 3 juegos de 1 plaza Baño* hasta 2 conjuntos de baño hasta 3 conjuntos de baño Mesa hasta 4 manteles Jeans hasta 3 pantalones, o hasta 5 pantalones, o 2 pantalones+ 3 bermudas 4 pantalones + 3 bermudas Camisas hasta 10 camisas o 14 camisetas Buzo de hasta 3 prendas de adulto algodón hasta 6 manteles hasta 14 camisas o 18 camisetas hasta 5 prendas de adulto *(toallón, toalla de rostro y alfombra de baño) LIMPIANDO EL LAVARROPAS LIMPIEZA INTERNA DEL LAVARROPAS Cada 2 meses, coloque ½ litro de blanqueador (agua sanitaria) directamente en el cesto. Cierre la tapa y presione la tecla ENCENDIDO/APAGADO una vez. ATENCIÓN: LIMPIEZA DE LOS RECIPIENTES Limpie los recipientes semanalmente o cuando sea necesario: LIMPIEZA DEL CAJONCITO DE DETERGENTE: EXTERNA DEL LAVARROPAS Limpie periódicamente el visor de la tapa evitando acumulación de residuos. Use jabón neutro, aplicando con una franela o paño suave. ATENCIÓN: Nunca utilice alcohol, limpia vidrios, removedores o sustancias abrasivas en su lavarropas. No utilice chorros de agua al limpiar su lavarropas, para no dañar los componentes eléctricos. 1. Tire del conjunto recipiente del suavizante hacia arriba sujetándolo por la parte inferior, sacándolo del agitador. 1. Tire del cajoncito de jabón hacia fuera hasta que este pare y trabe. Deje que su lavarropas haga el lavado Completo, con el Nivel Alto de agua. Así usted asegura que todo el blanqueador sea retirado del mismo. LIMPIEZA LIMPIEZA DEL RECIPIENTE DE SUAVIZANTE: 2. Separe las piezas del conjunto recipiente. 2. Levante el cajoncito para que este se destrabe y tire para retirarlo de su alojamiento. 3. Lave cada pieza separadamente y el centro del agitador con agua y una esponja. 4. Monte las piezas del conjunto recipiente. 3. Lave el cajoncito con agua corriente y una esponja. 4. Séquelo enseguida. 5. Limpie el alojamiento donde queda el cajoncito, con un paño humedecido en agua. 6. Coloque el cajoncito nuevamente en el alojamiento inclinándolo hacia arriba para facilitar su entrada en el alojamiento. 5. Colóquelo nuevamente en el centro del agitador, hasta que este quede bien firme. 326061253 - Rev. 02 - 06/12 Cód. Produto: EWD 07ABDAR GUIA DE USO LAVARROPAS AUTOMÁTICO 6,5 kg Felicitaciones por su elección. Para garantizar el buen funcionamiento y prolongar la vida de su Lavarropas, siga las instrucciones de este manual. VERIFICANDO LAS CONDICIONES DE INSTALACION CONDICIONES ELECTRICAS • Para la protección de su lavarropas es necesario la utilización de disyuntores térmicos. ATENCIÓN: CONDICIONES Fases • Si no existieran disyuntores térmicos en la caja de electricidad ni enchufes tripolares exclusivos, consulte a 220 V un electricista para instalarlos, preferentemente cerca de su lavarropas. • El diámetro de los cables de la instalación eléctrica debe estar de acuerdo con esta tabla: 10 A 10 A ATENCIÓN: Su lavarropas debe ser instalado primeramente, para después conectar el cable al enchufe . Diámetro 2,5 mm² 4,0 mm² 6,0 mm² 10,0 mm² Distancia al tablero 53 m 54 a 84 m 85 a 135 m 136 a 213 m • Para la entrada de agua al lavarropa es imprescindible contar con una canilla/ llave exclusiva. A falta de ésta, podrá conectarlo a la canilla/llave de la pileta . Las canillas/llaves deberán tener una rosca de 3/4 de pulgada. • La presión de agua para abastecer al lavarropas debe corresponder a un nivel de 2 a 80 m por encima del nivel de la canilla/llave (de 0,2 a 8 kgf/cm² o de aproximadamente 20kPa a 800kPa). ATENCIÓN: Si el cable de alimentación estuviera dañado, el mismo debe ser reemplazado por un cable de alimentación o un conjunto especial provisto por el fabricante o su servicio técnico autorizado. HIDRAULICAS No lo conecte a la red eléctrica, caños de gas o tubos de PVC. PREPARANDO EL LAVARROPAS PARA LA INSTALACION RETIRANDO EL EMBALAJE DE SU 1. Retire el lavarropas del embalaje, la espuma de poliestireno de protección interna y la bolsa de accesorios que viene adentro de ella. LAVARROPAS 2. Retire la base de espuma de poliestireno levantándola por las manijas laterales. Nunca utilice el lavarropas con la base de poliestireno, dado que el mismo puede dañarse. LUGAR VERIFIQUE LOS ACCESORIOS (DENTRO DEL LAVARROPAS) DE INSTALACION Su lavarropas debe ser instalada: • En un lugar no expuesto a los rayos solares o a la lluvia. • En una superficie plana y nivelada para que quede con los pies firmemente apoyados, con el fin de evitar las sacudidas/ desplazamientos, los ruidos o las pérdidas de agua (vea como nivelar su lavarropas en el rubro 3). 3. Usted puede retirar la película que protege el panel de control. ATENCIÓN: Por favor tenga cuidado que no se vean obstruidas las aberturas del producto por una alfombra. Deben utilizarse las mangueras nuevas proporcionadas con el equipo mientras que las mangueras viejas no deben reutilizarse. • Garantía y lista de los Services Autorizados • Guia de Instalación y Uso • Manguera para la entrada de agua caliente INSTALANDO EL LAVARROPAS INSTALE LA MANGUERA DE INSTALE LAS MANGUERAS DE ENTRADA SALIDA DE AGUA DE AGUA • Coloque la curva de la manguera de salida de agua en la pileta o en un caño/ tuberia exclusivo para desagüe . • Observe dentro de la pieza enroscada la arandela selladora con tela filtro que deberá estar con la parte saliente de la tela de filtros volcada hacia afuera. Max. 1,20 m Min. 0,85 m IMPORTANTE: La extremidad curva de la manguera de salida de agua debe guardar una altura de entre 0,85 y 1,20 m. Si estuviera a menos de 0,85 m, su lavarropas no alcanzará el nivel de agua necesario para su funcionamiento. Si estuviera por encima de 1,20 m, el Lavarropas no logrará desagotar el agua. IMPORTANTE: La tela filtro en esta posición evita que impurezas presentes en el agua obstruyan el filtro. Eventualmente, será necesario desenroscar la manguera de la canilla/llave y someter la tela filtro a un chorro de agua, pudiendo también hacer uso de un cepillo para limpiarla. • Enrosque entonces en la canilla/llave, presione suficiente para que no haya escape de agua. Abra la canilla/llave y verifique si no hay escape en las extremidades y . En caso que ocurra esto, apriete las conexiones y . IMPORTANTE: NIVELE • No use triples, adaptadores, extensiones o conexiones improvisadas entre el lavarropas y el enchufe. Si hubiera más de un electrodoméstico conectado en el mismo enchufe, podrá haber sobrecarga y quemar. • Verifique si la canilla/llave y el registro de agua están abiertos. • Verifique si ha seguido todas las recomendaciones de los puntos 1, 2 y 3. • Conecte el cable del Lavarropas al enchufe. LAVARROPAS canillas/llaves agua fría agua caliente • Trate de que su lavarropas mantenga una distancia de cerca de 10 cm de la pared o de otros muebles u objetos. • Nivele el lavarropas enroscando los pies giratorios, para evitar las sacudidas/ desplazamientos. • Para verificar si su lavarropa está correctamente nivelado, coloque el agua hasta el NIVEL MEDIO y compruebe si el agua sigue los agujeros de la batea en una misma línea. manguera de salida de agua conexiones de las mangueras de entrada de agua cable IMPORTANTE: Si usted usa agua caliente a una temperatura mayor a 45 ºC, puede ocurrir condensación de vapor en el producto y encontrar agua en el piso, esto es normal y no provoca ningún daño a la maquina. CONECTANDO SU LAVARROPAS SU Su lavarropas fue diseñado con pies modernos y seguros. No se los quite ni los reemplace por otros. DATOS TECNICOS Y ENERGETICOS DATOS DATOS TECNICOS CONSUMO DEL AGUA Programa Nivel alto Nivel medio Completo 185 litros 129 litros Normal 185 litros 129 litros Delicado 135 litros 100 litros DIMENSIONES Y PESO (SIN EMBALAJE) Anchura/Ancho 570 mm Profundidad 640 mm Altura con tapa cerrada 980 mm Peso 40,5 kg CARACTERISTICAS ELECTRICAS Voltaje Oscilación Corriente Frecuencia de voltaje eléctrica 220 V 198 a 242 V 50 Hz 3A Potencia máxima Consumo máx. de energía 499 W 160 W/h Estabilizador automático de voltaje - 2.000 VA GENERAL Centrifugado (rpm) Capacidad ropa seca (kg) 750 7,0 1 2 3 4 5 6 7 8 9 10 11 12 13a 13b 14 ENERGÉTICOS Marca comercial Identificación del proveedor Eficiencia Energética (A-G) Consumo de energía kWh/Ciclo sobre la base del resultado obtenido en un ciclo de lavado de algodón a 40°C Eficacia de Lavado (A-G) Eficacia de centrifugado (A-G) Extracción de agua durante el centrifugado Velocidad máxima de centrifugación (RPM) Capacidad del lavarropas Consumo de agua por ciclo de algodón (Lt/ciclo) Duración del Ciclo de algodón — Consumo anual de energía estimado de 200 ciclos de algodón a 40°C kWh/año Consumo anual de agua estimado de 200 ciclos de algodón a 40°C (Lt/año) Ruido - Norma en estudio Eslabón de Lujo EWD07A B 0,17 G D 70,69% 750 6,5 Kg 185 1h 26 min — 34 37.000 - Notas: - La clasificación de eficiencia energética va de “A” a “G”, siendo “A” la clase mas eficiente y siendo “G” la clase menos eficiente. - La clasificación de eficacia de lavado va de “A” a “G”, siendo “A” la clase mas eficaz y siendo “G” la clase menos eficaz. - La clasificación de centrifugado va de “A” a “G”, siendo “A” el valor más alto y “G” el valor mas bajo. - Todos los valores declarados, están de acuerdo a la noma IRAM 2141-3*. 326061253 - Rev. 02 - 06/12 Cód. Produto: EWD 07ABDAR GUIA DE USO hace 6 años hace 6 años Hola necesitaria el manual de uso de lavarropas eslabon de lujo ewt07a por favor Home > Electrodomésticos > Lavadoras > Eslabón de lujo Lavadoras Below you can find all models Eslabón de lujo Lavadoras for which we have manuals available. Currently we have 5 manuals for Eslabón de lujo Lavadoras of which the latest was added on 01-02-2023. Also view the frequenty asked questions at the bottom of the page for useful tips about your product. Is your model not on the list? Please contact us.¿Su producto tiene algún defecto y el manual no ofrece ninguna solución? Vaya a Repair Café para solicitar un servicio de reparación gratuito. Preguntas frecuentesNuestro equipo de atención al cliente busca información útil sobre los productos y responde a las preguntas frecuentes. Si encuentra inexactitudes en las preguntas frecuentes, indíquenoslo usando nuestro formulario de contacto. En muchos casos no se ha cerrado correctamente la puerta de la lavadora. Abra y cierre la puerta e inténtelo de nuevo. Ha sido de gran ayuda (24132) Leer más La principal razón por la que una lavadora no drena es debido al bloqueo de la bomba o de la manguera del desagüe. Si su lavadora tiene acceso a estas partes, trate de eliminar cualquier bloqueo. Si esto no resuelve el problema o si no tiene acceso a estas partes, debe ponerse en contacto con un técnico o con el fabricante. Ha sido de gran ayuda (23195) Leer más Compruebe que la toma de agua esté abierta y que no haya pliegues en la manguera de entrada del agua. Si esto no resuelve el problema, contacte con el fabricante. Ha sido de gran ayuda (9273) Leer más Puede haber varias causas. La causa más común es que el filtro está obstruido. Desenchufe el aparato y compruebe el filtro. Elimine cualquier obstrucción si es necesario. La ubicación del filtro varia según el modelo. También es posible que haya una palanca especial para abrir la puerta. Si lo anterior no resuelve el problema, la última opción es desenchufar el aparato durante 30-60 minutos e intentar abrir la puerta a continuación. Si esto tampoco funciona, contacte con el fabricante o con un mecánico. Ha sido de gran ayuda (7889) Leer más Es posible que la lavadora no esté nivelada. Ajuste las patas para que quede perfectamente nivelada. Poner demasiada ropa en la lavadora también puede causar este problema. En caso de que la causa de su problema no sea esta, contacte con el fabricante. Ha sido de gran ayuda (6660) Leer más La mayoría de las lavadoras tienen 3 compartimentos para el detergente. Suelen estar marcados con I, II y * para indicar dónde va el detergente. El compartimento I se utiliza para el lavado previo, el II para el lavado principal y el * está reservado para el suavizante. El compartimento II es el más utilizado. Ha sido de gran ayuda (4704) Leer más Hay lavadoras con funciones de autolimpieza. Si estas funciones no están disponibles, es posible agregar 100ml de vinagre blanco o 100gr de cristales de soda y hacer que la lavadora funcione con un programa de 90 ºC. Ha sido de gran ayuda (3913) Leer más Aunque las lavadoras pueden soportar la entrada de agua hasta 65 °C, la mayoría de los fabricantes no lo recomiendan. Hay ciclos de lavado que utilizan agua fría específicamente. En esos casos, el agua tibia puede dañar el resultado de su ciclo de lavado. Además, muchas lavadoras están diseñadas para conectarse a una toma de agua fría. Ha sido de gran ayuda (2917) Leer más Cuando mueva una lavadora, debe asegurar el tambor. Puede usar el cerrojo de tránsito que viene incluido con cada lavadora para evitar que el tambor se mueva dentro de la máquina. También necesita drenar toda el agua. Ha sido de gran ayuda (1511) Leer más La mayor ventaja de una lavadora-secadora es que ocupa menos espacio. Sin embargo, una secadora separada podrá secar más que una lavadora-secadora. Una lavadora-secadora también consume relativamente más energía y requiere más tiempo. Ha sido de gran ayuda (1214) Leer más Los electrodomésticos que requieren grandes cantidades de energía, como una lavadora, no se pueden conectar a todos los cables de extensión. Vea cuál es el uso de energía de la lavadora, que se indica en vatios, y verifique si el cable de extensión puede manejar esto. Hay cables de extensión con cables más gruesos que están hechos para manejar electrodomésticos más grandes. Ha sido de gran ayuda (1211) Leer más Por norma general, es posible apilar una secadora y una lavadora directamente una encima de la otra. Ahora bien, esto solo vale para los modelos de carga frontal. Sin embargo, es aconsejable utilizar un accesorio para encajar bien ambos electrodomésticos. Anulará la vibración de las máquinas, evitando así que el dispositivo superior se desplace y se caiga. Además prevendrá los daños a la máquina inferior. Ha sido de gran ayuda (1211) Leer más