Click to verify

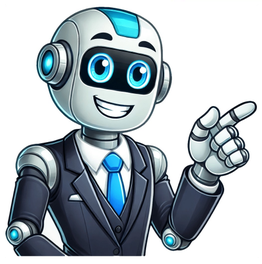

No universo do patrimônio público, o zelo e a preservação são mais do que deveres; são obrigações que nos conectam como sociedade. Você já parou pra pensar no que é patrimônio público e como esses bens impactam nosso cotidiano? Desde uma escola pública até uma praça histórica, cada espaço conta uma parte da nossa história, e entender isso é fundamental. Portanto, vamos explorar juntos qual a importância de preservar o patrimônio público e como todos nós podemos agir para cuidar do que é nosso! Neste artigo, vamos discutir exemplos valiosos de patrimônio público e privado, além de trazer dicas práticas sobre como preservar o patrimônio público. A gestão de patrimônio público envolve desafios e responsabilidades que todos devemos conhecer. Respirar fundo e assumir a responsabilidade por essas riquezas é o primeiro passo para um futuro mais próspero. Continue lendo e descubra como você pode fazer a diferença no cuidado com o nosso patrimônio! Entenda o Conceito de Patrimônio Público O que é Patrimônio Público e como se diferencia de Patrimônio Privado? Quando falamos de patrimônio público, estamos nos referindo a todos os bens e direitos que pertencem à coletividade. Ou seja, são recursos que pertencem a todos nós, cidadãos! O conceito de patrimônio público é amplo e abrange desde escolas e hospitais até praças e estradas. Por outro lado, o patrimônio privado pertence a indivíduos ou empresas. A diferença principal tá no uso e na gestão. O patrimônio público é administrado pelo governo e deve servir ao bem-estar da sociedade. Já o privado visa interesses pessoais e lucro. Uma distinção importante, não acham? Preservar o patrimônio público é fundamental! Isso garante que todos tenham acesso a esses bens e serviços. Afinal, pensar no coletivo é investir em um futuro melhor, onde cada um de nós possa aproveitar as riquezas que são de todos. Exemplos práticos do que constitui Patrimônio Público nas instituições Imagine uma escola municipal: ela é um exemplo clássico de patrimônio público. Não só pelas paredes e salas de aula, mas pelo conhecimento e oportunidades que proporciona! A gestão de patrimônio público deve focar em garantir que esses espaços estejam sempre em boas condições. Outros exemplos incluem parques, museus, bibliotecas e até mesmo monumentos. Todos esses elementos representam a história e a cultura de um lugar. Vamos listar alguns deles? Escolas e universidades públicas Hospitais e postos de saúde Praças e parques Bibliotecas públicas Monumentos históricos Todos esses exemplos mostram como o zelar pelo patrimônio público é essencial pra manutenção da identidade cultural e, claro, para o bem-estar da população. Então, sempre que você passar por um desses lugares, lembre-se: eles são nossos! Qual a Importância de Preservar o Patrimônio Público Benefícios diretos para o servidor e para a sociedade Quando falamos de preservar o patrimônio público, não estamos apenas pensando nas estruturas físicas. É sobre garantir que professores, enfermeiros e, claro, todos os servidores públicos possam exercer suas funções em ambientes adequados! Imagine uma escola que se desmorona ou um hospital com equipamentos quebrados. A produtividade dessas instituições cai e, consequentemente, quem sofre são os cidadãos. Além disso, manter esses espaços em boas condições traz benefícios diretos para a sociedade como um todo. Quando o patrimônio público é bem cuidado, a comunidade se sente mais segura e valorizada. As pessoas se aproximam, utilizam os serviços e, assim, geram um ciclo positivo de engajamento cívico. Um claro exemplo disso são os parques públicos. Eles não servem apenas para o lazer, mas também para o bem-estar mental e social. Um parque bem mantido atrai famílias, promove atividades físicas e até mesmo eventos culturais. O cuidado com esses locais reflete um compromisso com a qualidade de vida! Como o zelo pelo Patrimônio Público melhora a administração pública O zelo pelo patrimônio público é um dos pilares de uma administração eficaz. Quando os gestores mostram que se preocupam com as estruturas e bens públicos, isso gera confiança no cidadão. Eles percebem que os recursos estão sendo utilizados de forma consciente e responsável. E não para por aí, não! Essa confiança pode até aumentar a colaboração da comunidade, incentivando a participação em projetos e iniciativas locais. Um bom exemplo de gestão de patrimônio público é a revitalização de áreas decadentes nas cidades. Quando o governo coloca a mão na massa para consertar estradas, iluminar praças e reformar prédios, a impressão que se passa é de que a administração está atenta às necessidades do local. Isso atrai investimento, promove um ambiente seguro e melhora a imagem do governo. Finalmente, preservar o patrimônio público é sinônimo de transparência. Quando a população percebe que o que é seu está sendo bem cuidado, a administração ganha apoio popular. Essa sinergia entre governo e sociedade gera um ambiente mais favorável à implementação de políticas públicas e à realização de obras necessárias para o progresso. Principais Desafios e Riscos Envolvidos na Gestão Patrimonial Pública Na gestão de patrimônio público, os desafios são como aquelas pedras no caminho: aparecem inesperadamente e precisam ser resolvidos com sabedoria. É importante compreender que esses desafios não são apenas burocráticos, mas envolvem riscos reais que afetam a todos nós, cidadãos. A falta de recursos, a burocracia excessiva e a corrupção são apenas alguns dos obstáculos que surgem nessa jornada. Por isso, é fundamental ter um plano claro e estratégias que ajudem a mitigar esses riscos para garantir que o patrimônio público seja administrado com responsabilidade. Um dos riscos mais alarmantes é a corrupção, que pode desviar recursos que deveriam ser aplicados em áreas como educação e saúde. Isso gera desconfiança na população e prejudica a qualidade dos serviços oferecidos. Além disso, há a questão da falta de conscientização sobre a importância de preservar nossos bens públicos. Muitas pessoas ainda não entendem o que é patrimônio público e como isso afeta suas vidas. Uma gestão eficaz precisa, portanto, não apenas enfrentar esses desafios, mas também educar e envolver a sociedade nesse processo. Por último, a manutenção precária das infraestruturas também traz riscos alarmantes. Estradas esburacadas, prédios em mau estado e prazos que não são cumpridos reduzem a confiabilidade da gestão pública. Para lidar com tudo isso, é preciso de um plano de ação bem estruturado, com a participação de todos, para zelar pelo patrimônio de todos. A gestão de patrimônio público é, sem dúvida, um desafio coletivo! Crimes mais comuns relacionados ao Patrimônio Público Ah, os crimes! Quando falamos sobre crimes relacionados ao patrimônio público, o que vem à mente são situações que todos nós gostaríamos de evitar. Esses crimes representam um verdadeiro golpe nos recursos que pertencem a todos. Entre os mais comuns, destacam-se a corrupção, o desvio de verbas e a mau uso de recursos públicos. A corrupção, por exemplo, é uma chaga que compromete não só a administração pública, mas o futuro de toda a sociedade. As pessoas que cometem esse tipo de crime tiram proveito das oportunidades, e o resultado é um patrimônio público depreciado e uma sociedade que perdeu a confiança nas instituições. É por isso que a conscientização e a participação da população são tão cruciais. Além da corrupção, o desvio de verbas é outra prática que causa danos irreparáveis. Muitos cidadãos não têm ideia de como é fácil para alguns se aproveitarem da situação. É vital que haja um sistema de fiscalização eficiente e a promoção de uma cultura de transparência nas contas públicas. Assim, podemos transformar os pilares da gestão de patrimônio público em alicerces sólidos que resistam a qualquer tempestade. Dicas práticas para prevenção e conscientização nas instituições Agora, vamos às soluções! Se você se perguntou como ser parte dessa mudança, saiba que existem dicas práticas que podem fazer a diferença. Aqui vão algumas sugestões que podem ajudar a prevenir problemas e aumentar a conscientização sobre o patrimônio público: Educação Cidadã: Implementar programas educativos sobre o que é patrimônio público nas escolas e comunidades. Transparência: Divulgar de maneira clara como os recursos públicos são utilizados. Participação Cívica: Incentivar a população a participar de conselhos e audiências públicas. Denúncias: Criar canais seguros e acessíveis para denúncias de irregularidades. Treinamentos: Oferecer treinamentos para servidores públicos sobre como gerir e cuidar do patrimônio. Essas ações são fundamentais para o fortalecimento da gestão de patrimônio público e para que todos nós possamos fazer a nossa parte. Afinal, o zelar pelo patrimônio público é um compromisso que deve ser coletivo. Vamos juntos fazer a diferença! Primeiros Passos em uma Boa Gestão de Patrimônio Público Como um servidor pode contribuir para a preservação do Patrimônio Público Ser um servidor público muitas vezes vem com uma dose significativa de responsabilidade. Isso porque a gestão de patrimônio público não é só uma questão administrativa, mas um ato de amor pelo que é de todos nós! Cada passo dado por um servidor no cuidado e preservação do patrimônio público é fundamental. De pequenos atos a grandes iniciativas, todos podemos fazer a diferença. Por exemplo, um simples gesto como manter a limpeza de um parque público ou respeitar as regras de uso de bens públicos já é um excelente começo. Falar sobre a importância de preservar o patrimônio público e fomentar essa consciência entre colegas e cidadãos é agro, mas produzir uma cultura de zelo é ideal! Os servidores têm um papel crucial na educação da sociedade sobre o que é patrimônio público. Realizar campanhas, organizar palestras ou atuar como facilitadores em debates sobre o tema são maneiras práticas de se envolver. Ah, e lembre-se: cada pequeno esforço conta, e o engajamento é contagiante! Checklist de boas práticas para Gestores de Patrimônio iniciantes No início de uma gestão de patrimônio público, ser organizado é fundamental. Afinal, se o conceito de patrimônio público é claro, a execução deve ser ainda mais evidente! Aqui vão algumas práticas que podem ajudar os gestores a se alinhar com os objetivos de preservação: 1. Estabeleça um plano de ação: Defina metas e prazos para a preservação e manutenção dos bens. 2. Mapeie os bens públicos: Conheça o que você tem nas mãos, desde escolas até praças. 3. Promova a transparência: Informe à população como os recursos são utilizados para manter e preservar os bens. 4. Eduque e mobilize a comunidade: Conduza ações que integram a população na preservação. 5. Utilize tecnologias: Ferramentas digitais podem ajudar na gestão e na comunicação. 6. Avalie constantemente: Revise regularmente os resultados e faça ajustes sempre que necessário. Essas práticas ajudam a construir uma gestão eficiente e colaborativa! Pense que o zelar pelo patrimônio público é um compromisso coletivo. Quanto mais unidos estivermos, mais a sociedade se beneficiará dessas iniciativas! História de Amor pelo Patrimônio Público Quando olhei pela primeira vez para a antiga praça da minha cidade, não percebi a beleza daqueles árvores centenárias e do chafariz que ainda insistia em funcionar. O patrimônio público vai muito além da estrutura física; ele representa nossas histórias e memórias coletivas. A mudança começou em um domingo, quando decidi me juntar a um grupo de voluntários para revitalizar aquele espaço. Senti que cada pincelada, cada planta que replantamos e cada sorriso trocado trazia vida de volta àquela praça. O projeto mobilizou a comunidade de uma forma que eu nunca tinha visto antes. Jovens e idosos se uniram para relembrar o conceito de patrimônio público e, caramba, o impacto foi imediato! As pessoas começaram a ter um novo olhar sobre o que é preservar o patrimônio público. Olhar para aquele lugar revitalizado me fez perceber que cuidar do patrimônio não é só uma responsabilidade do governo, mas de todos nós! Um exemplo claro de como o engajamento cívico pode transformar realidades. Depois de algumas semanas de trabalho, a praça se tornou o coração pulsante da comunidade. Eventos culturais começaram a surgir e famílias passaram a frequentar o local. Olhar as crianças brincando sob aquelas árvores que antes pareciam abandonadas, e ouvir risadas ecoando pelo ar foi absolutamente emocionante! Eu aprendi que a gestão de patrimônio público deve ser uma prática coletiva, e o zelo pelo patrimônio público traz benefícios que enraízam o amor comum pela nossa cidade. Com isso, percebi que cada um de nós tem um papel crucial nessa história, e como esse zelo pode, realmente, mudar tudo! Conheça o Curso Gestão de Patrimônio Público Para Avançar Sua Carreira O que você vai aprender com esse curso? No curso Gestão de Patrimônio Público, você terá uma visão clara sobre como preservar o patrimônio público e suas implicações práticas no dia a dia da administração pública. Através de módulos interativos, é possível entender o conceito de patrimônio público e os impactos positivos de um zelo efetivo por esses bens que pertencem a todos nós. Além disso, vamos abordar exemplos práticos, mostrando o que é patrimônio público, como ele pode ser administrado e quais as responsabilidades de cada servidor. Com essa formação, você vai saber exatamente como contribuir para o aprimoramento da gestão de recursos públicos e aumentar sua segurança no setor. A capacitação também te prepara para identificar desafios e riscos, como a corrupção e a má utilização de recursos, e propõe métodos eficazes de enfrentamento. Isso gera não só a preservação do patrimônio, mas também maior confiança e transparência na gestão pública. Por que investir em sua formação? Uma boa gestão de patrimônio público é essencial para a sociedade. Você não só reflete sobre a importância de preservar o patrimônio público, como também se torna um agente ativo de mudança. Investir nessa formação é, na verdade, investir no futuro da sua carreira no serviço público. O conhecimento adquirido vai te ajudar a se destacar em meio à concorrência. O curso oferece ainda a flexibilidade de escolha, com carga horária que varia de de 5h a 420h. Isso significa que você pode adaptar os estudos à sua rotina, sem complicações. Afinal, quem não quer conquistar seus objetivos com uma formação que se encaixa no dia a dia? Por fim, a formação é uma excelente maneira de começar a desenvolver suas habilidades e se preparar para novos desafios que virão. Assim, você estará sempre por dentro das melhores práticas de gestão, além de contribuir para a qualidade dos serviços prestados. Como se inscrever e começar a transformar sua carreira? Quer progredir na carreira e se tornar um profissional capacitado na gestão de patrimônio público? Então venha conhecer o curso online do Educamundo. Com mais de 1.500 cursos disponíveis, você terá acesso a uma vasta gama de conhecimentos. O pacote master custa apenas R$ 79,90 por um ano, e você pode escolher as disciplinas e aumentar sua carga horária conforme sua necessidade! Além do mais, cada curso te oferece um certificado que pode fazer a diferença na hora de buscar novas oportunidades. Não deixe passar, clique aqui e garanta sua vaga para o curso Gestão de Patrimônio Público agora mesmo. E se você deseja explorar ainda mais, inscreva-se no pacote master e use a liberdade de aprender tudo o que sempre quis! Patrimônio público refere-se aos bens e direitos que pertencem à coletividade, como escolas, hospitais e praças, essenciais para o bem-estar da sociedade. Quais são alguns exemplos de patrimônio público? Exemplos de patrimônio público incluem escolas públicas, hospitais, praças, parques e monumentos históricos, que representam a riqueza cultural e histórica de um lugar. Qual a importância de preservar o patrimônio público? Preservar o patrimônio público garante acesso a bens e serviços, promove segurança e bem-estar, e valoriza a identidade cultural da sociedade. Como posso ajudar a preservar o patrimônio público? Você pode ajudar preservando espaços públicos, respeitando as regras de uso e promovendo a conscientização sobre a importância de cuidar do patrimônio coletivo. Quais são os principais desafios na gestão de patrimônio público? Os principais desafios incluem a falta de recursos, burocracia excessiva e corrupção, que dificultam a administração e a preservação dos bens públicos. Você já parou para pensar sobre o que é Patrimônio Público? Trata-se, basicamente, da totalidade de bens, direitos e valores pertencentes aos cidadãos daquele espaço que possuam uma carga histórica, econômica ou mesmo sentimental para os moradores. Quer saber mais sobre o assunto? Confira esse artigo completo e tire todas as suas dúvidas! O que é Patrimônio Público? Para entender o que é Patrimônio Público é preciso ter em mente que ele é uma espécie de agrupamento de bens, direitos e valores estéticos, econômicos, éticos, históricos, turísticos e até mesmo artísticos que pertencem à população. Ou seja, tudo o que for Patrimônio Público está à disposição da coletividade. Quais são os tipos de bem público O Código Civil de 2002 divide os bens públicos, segundo à sua destinação, em três categorias: bens de uso comum do povo ou de domínio público, bens de uso especial ou do patrimônio administrativo indisponível e bens dominicais ou do patrimônio disponível. bens de uso comum do povo ou de domínio público: são os bens que se destinam à utilização geral pela coletividade (como por exemplo, ruas e estradas). bens de uso especial ou do patrimônio administrativo indisponível: são aqueles bens que destinam-se à execução dos serviços administrativos e serviços públicos em geral (como por exemplo, um prédio onde esteja instalado um hospital público ou uma escola pública). bens dominicais ou do patrimônio disponível: são aqueles que, apesar de constituírem o patrimônio público, não possuem uma destinação pública determinada ou um fim administrativo específico (por exemplo, prédios públicos desativados). Dano ao patrimônio público é crime É importante saber que, de acordo com a lei, quaisquer atos de vandalismo contra bens públicos e de uso coletivo configura-se como um crime contra Patrimônio Público, de acordo com o artigo 163 do Código Penal, onde a pessoa que praticar a ação pode ser presa ao ser pega em flagrante. Em geral, há a possibilidade de pagar uma fiança equivalente ao valor de seis salários-mínimos ou assumir de um a três meses de detenção, em casos de danos simples. Em situações de dano ao patrimônio público qualificado, a punição também é elevada, sendo de seis meses até três anos de detenção e multa. Aliás, ao quebrar ou prejudicar, o meliante está, na verdade, prejudicando a si mesmo. Afinal de contas, o local também é dele, como cidadão, por direito. Gostou de saber o que é Patrimônio Público? Lembre-se sempre de cuidar e zelar pelas áreas coletivas e sinta-se totalmente à vontade para denunciar caso veja alguém depredando determinado bem. É primordial que a sociedade trabalhe em conjunto para mantermos todos os nossos direitos intactos e, claro, para que consigamos continuar desfrutando ambientes agradáveis e coletivos. Continue acompanhando as matérias do E-Diário e confira mais conteúdos sobre todos os seus direitos, deveres e informações úteis para otimizar o seu dia a dia. Patrimônio Público refere-se a todos os bens, direitos e valores que pertencem ao Estado e são destinados ao uso e benefício da coletividade. Isso inclui imóveis, terrenos, equipamentos, recursos naturais e até mesmo direitos autorais que são de propriedade pública. O conceito é fundamental para a administração pública, pois garante que os recursos sejam utilizados de maneira eficiente e em prol da sociedade.Classificação do Patrimônio PúblicoO Patrimônio Público pode ser classificado em duas categorias principais: o Patrimônio da União e o Patrimônio dos Municípios. O Patrimônio da União abrange bens que pertencem ao governo federal, enquanto o Patrimônio Municipal refere-se aos bens que pertencem a cada município. Além disso, esses bens podem ser classificados como bens de uso, bens de consumo e bens de investimento, dependendo de sua finalidade e uso.Importância do Patrimônio PúblicoA preservação e a gestão adequada do Patrimônio Público são essenciais para garantir a continuidade dos serviços públicos e o bem-estar da população. A má gestão ou a apropriação indevida desses bens pode resultar em prejuízos significativos para a sociedade, além de comprometer o desenvolvimento econômico e social do país.Legislação sobre Patrimônio PúblicoNo Brasil, a legislação que rege o Patrimônio Público é extensa e inclui a Constituição Federal, a Lei de Licitações (Lei nº 8.666/1993) e a Lei de Responsabilidade Fiscal (Lei Complementar nº 101/2000). Essas normas estabelecem diretrizes para a gestão, a proteção e a utilização dos bens públicos, visando garantir a transparência e a responsabilidade na administração pública.Patrimônio Público e a SociedadeO Patrimônio Público é um bem coletivo e, portanto, sua preservação e uso devem ser uma preocupação de todos os cidadãos. A participação da sociedade na fiscalização e na gestão desses bens é crucial para evitar abusos e garantir que os recursos públicos sejam utilizados de forma justa e equitativa. A educação sobre a importância do Patrimônio Público é fundamental para fomentar uma cultura de respeito e cuidado com os bens que pertencem a todos. [eBook Grátis] Controle Interno na Prática: Guia para a Gestão MunicipalPatrimônio público é tudo aquilo que pertence à coletividade e está sob responsabilidade da administração pública — como prefeituras e câmaras municipais. Ele inclui desde prédios, veículos e equipamentos até bens intangíveis, como softwares e marcas. No entanto, mesmo sendo essencial para o funcionamento dos serviços públicos, o tema ainda gera muitas dúvidas entre gestores e servidores municipais. Afinal, o que precisa ser registrado? O que deve ser publicado no portal da transparência? Quem é responsável por isso? Neste artigo, vamos responder tudo isso de forma prática e objetiva, mostrando como uma boa gestão patrimonial pode evitar problemas legais e reforçar a imagem da sua gestão como eficiente e transparente.O que é um patrimônio público?Patrimônio público é o conjunto de bens, direitos e obrigações que pertencem ao poder público e existem para atender ao interesse coletivo. Em outras palavras, tudo aquilo que a prefeitura ou a câmara municipal possui – de um prédio escolar a um notebook usado no setor administrativo – faz parte do patrimônio público.A administração pública adquire esses bens com recursos públicos e, por isso, deve usá-los com responsabilidade, transparência e conforme a legislação. A equipe gestora deve aplicar uma gestão patrimonial correta para evitar desperdícios e garantir o uso adequado desses recursos.Exemplos práticos de patrimônio público municipal:Veículos da frota oficialImóveis como escolas, postos de saúde e praçasComputadores, móveis e equipamentos de escritórioSoftwares comprados com verba públicaObras públicas em execuçãoAdemais, é importante lembrar: dano ao patrimônio público é crime, e a responsabilidade do servidor é direta na preservação e uso correto desses bens. Por isso, entender o que é patrimônio público vai além da teoria — é uma obrigação prática e diária na gestão pública municipal.Quais são os 4 tipos de patrimônio público?Entender a classificação do patrimônio público é fundamental para garantir uma gestão patrimonial eficiente e livre de irregularidades. Afinal, cada tipo de bem exige cuidados específicos e, além disso, possui formas diferentes de controle, uso e divulgação no portal da transparência.1. Bens móveisSão bens que a administração pode transportar de um lugar para outro sem alterar sua estrutura. Exemplos incluem cadeiras, mesas, notebooks, veículos e equipamentos de som. A prefeitura, portanto, precisa manter controle rigoroso sobre cada um desses itens, desde o tombamento inicial até o eventual descarte.2. Bens imóveisIncluem terrenos, prédios, escolas, hospitais e qualquer construção que esteja fixa ao solo. Esses bens devem, obrigatoriamente, estar registrados com documentação em dia e constar nos relatórios patrimoniais publicados. Ademais, é essencial que sejam mantidos em boas condições de uso e conservação.3. Bens intangíveisSão os bens que não possuem forma física, mas que ainda assim têm valor significativo. Como exemplos, podemos citar softwares, aplicativos, marcas registradas e direitos autorais adquiridos pelo município. Embora invisíveis, esses bens também integram o patrimônio público e, por isso, precisam de registro adequado e proteção constante.4. Bens de uso comum do povoPraças, ruas, calçadas e estradas são exemplos clássicos. Esses bens, apesar de públicos, têm uso compartilhado pela população e, por isso mesmo, demandam planejamento contínuo de manutenção. Além disso, sua conservação adequada contribui diretamente para a qualidade de vida da comunidade.Classificar corretamente os bens é, sem dúvida, o primeiro passo para cumprir a legislação do patrimônio público e evitar problemas com o Tribunal de Contas. Além disso, essa organização facilita a prestação de contas e reduz o risco de responsabilização do servidor por falhas na guarda ou uso indevido desses ativos.Classificação dos bens públicos: como organizar o patrimônio municipal?Depois de conhecer os tipos de patrimônio público, o próximo passo é entender como esses bens são classificados de acordo com o uso e a destinação. Essa classificação dos bens é essencial para que a gestão municipal mantenha controle adequado, evite desperdícios e cumpra com as obrigações legais de divulgação no portal da transparência.Bens de uso comum do povoSão os bens destinados ao uso coletivo e irrestrito pela população. Praças, ruas, parques e calçadas são exemplos clássicos. Eles pertencem a todos, e por isso devem ser bem cuidados e mantidos em bom estado pela administração municipal.Bens de uso especialEsses bens estão diretamente ligados à prestação de serviços públicos. Escolas, postos de saúde, prédios administrativos e veículos oficiais são classificados assim. Cabe ao setor de gestão patrimonial garantir que esses bens estejam operando em boas condições e que estejam devidamente registrados.Bens dominicaisSão aqueles que não têm uma destinação específica no momento. Podem ser terrenos ociosos, imóveis desocupados ou até materiais armazenados. Como não estão sendo utilizados, a prefeitura pode vender, alugar ou destinar esses bens para novos projetos, respeitando sempre a legislação do patrimônio público.Classificar os bens corretamente não é só uma questão burocrática. Isso evita erros nos relatórios, reduz o risco de dano ao patrimônio público e protege os servidores de futuras responsabilizações. Além disso, garante mais clareza na hora de publicar essas informações no portal — o que é essencial para alcançar o Selo Diamante no PNTP.Fases da gestão do patrimônio público municipalA gestão do patrimônio público municipal não acontece de forma aleatória. Ela segue, antes de tudo, um ciclo organizado, com etapas bem definidas, que vão desde o planejamento até o desfazimento dos bens. Quando cada fase é cumprida corretamente, o município não só reduz riscos e evita sanções, como também garante uma administração mais eficiente e, acima de tudo, mais transparente.1. Planejamento patrimonialTudo começa com o planejamento. Nessa etapa inicial, a prefeitura define critérios para aquisição, uso, conservação e, eventualmente, descarte de bens. É justamente nessa fase que se evita o acúmulo de materiais desnecessários e se assegura que cada compra tenha justificativa técnica, otimizando os recursos públicos desde o início.2. Tombamento e registroPosteriormente, vem o tombamento — o ato de identificar e registrar o bem no sistema de controle patrimonial. Cada item, nesse momento, recebe uma identificação única, como uma plaqueta ou código. Esse processo é essencial para garantir que o bem passe a integrar oficialmente o patrimônio público, com controle e rastreabilidade.3. Controle e fiscalizaçãoDepois de devidamente registrados, os bens precisam ser monitorados de forma contínua. Isso inclui, por exemplo, verificações periódicas, controle de movimentação e acompanhamento da conservação. A responsabilidade do servidor é fundamental aqui — ele deve, entre outras obrigações, zelar pelo bem, informar irregularidades e garantir o uso correto no dia a dia.4. DesfazimentoPor fim, quando um bem se torna inservível ou obsoleto, é necessário realizar seu desfazimento. Esse processo, contudo, deve seguir regras específicas da legislação do patrimônio público e ser amplamente divulgado, inclusive no portal da transparência. A alienação ou baixa sem os devidos trâmites pode configurar dano ao patrimônio público, o que, inegavelmente, é considerado crime.Portanto, seguir essas fases com atenção é o que diferencia uma gestão patrimonial eficiente de uma gestão arriscada e desorganizada. Além disso, esse cuidado fortalece tanto a confiança da população quanto a credibilidade junto aos órgãos de controle.Dano ao patrimônio público é crime?Sim, diversas leis brasileiras, como o Código Penal e a Lei de Improbidade Administrativa, classificam o dano ao patrimônio público como crime. Qualquer ação — ou omissão — que cause prejuízo aos bens públicos pode gerar consequências sérias, tanto para o servidor envolvido quanto para a gestão municipal como um todo.O que é considerado dano ao patrimônio público?Destruição ou mau uso de veículos, equipamentos ou imóveis públicosExtravio ou sumiço de bens registrados no patrimônioUso indevido de bens para fins pessoaisNegligência na guarda ou conservação de materiais e equipamentosAlém de configurar infração administrativa, essas ações podem levar à responsabilidade do servidor, com punições que incluem advertência, demissão, suspensão de direitos políticos e até prisão, dependendo da gravidade do caso.Portanto, proteger o patrimônio público não é apenas uma questão de boa gestão. É um dever legal. E mais: é uma demonstração de respeito à população que, afinal, é a verdadeira dona desses bens.Evitar esse tipo de problema começa por uma gestão patrimonial bem estruturada, com controle rigoroso, responsabilização clara e divulgação transparente. Afinal, quando tudo está corretamente documentado e publicado no portal da transparência, a gestão se fortalece — e os riscos diminuem.Legislação do patrimônio público: o que a sua gestão precisa cumprir?Gerir o patrimônio público com responsabilidade exige mais do que organização interna. É preciso conhecer e aplicar corretamente a legislação do patrimônio público, que estabelece regras claras sobre aquisição, uso, registro, controle e desfazimento dos bens públicos.Afinal, os órgãos de controle, como os Tribunais de Contas, analisam cada detalhe. Uma falha simples pode resultar em advertência, multa ou até processo por improbidade administrativa.Principais normas que regulam a gestão patrimonialConstituição Federal (Art. 37): determina os princípios da administração pública, como legalidade, impessoalidade e eficiência.Lei nº 4.320/64: trata das normas gerais de direito financeiro, incluindo o controle do patrimônio público.Lei nº 8.666/93: antiga lei de licitações, ainda usada em alguns processos até a total vigência da nova norma.Lei nº 14.133/21: a nova Lei de Licitações e Contratos traz regras atualizadas sobre aquisição de bens e prestação de contas.Lei de Responsabilidade Fiscal (LC 101/2000): obriga a transparência e o controle efetivo do uso de recursos e bens públicos.Cumprir essas leis não é opcional. Além disso, muitas delas exigem a divulgação do patrimônio público no portal da transparência, com dados atualizados e acessíveis à população. Isso mostra que a gestão está em conformidade e reduz significativamente o risco de penalidades — além de fortalecer a imagem da prefeitura ou câmara como comprometida com o interesse público.Qual é a responsabilidade do servidor na gestão do patrimônio público?Todo servidor público, independentemente do cargo, tem um papel direto na proteção do patrimônio público. A responsabilidade do servidor vai além de apenas usar os bens corretamente — ele também deve zelar, comunicar irregularidades e colaborar com os processos de controle e transparência.Deveres do servidor em relação ao patrimônioUtilizar os bens exclusivamente para fins institucionaisComunicar imediatamente qualquer dano, perda ou furtoManter os bens em boas condições de uso e conservaçãoResponder por atos de negligência, imprudência ou uso indevidoApoiar a equipe de controle interno durante inventários ou auditoriasQuando um bem público desaparece, é danificado ou usado de forma irregular, o servidor responsável pode ser penalizado com advertência, suspensão e, em casos mais graves, até com a perda do cargo. Além disso, se ficar comprovado dano ao patrimônio público, ele pode ser obrigado a ressarcir os cofres públicos.Ademais, é essencial lembrar: a gestão patrimonial depende do compromisso de toda a equipe. E isso inclui também a divulgação correta no portal da transparência, que muitas vezes é de responsabilidade dos próprios setores que utilizam os bens. Por isso, capacitação e conscientização contínuas são indispensáveis para evitar falhas e garantir uma gestão pública mais eficiente e segura.Divulgação do patrimônio público no Portal da Transparência: o que é obrigatório?A divulgação do patrimônio público no Portal da Transparência não é apenas uma recomendação — é, antes de tudo, uma exigência legal. Os Tribunais de Contas, inclusive, cobram a publicação de informações claras, atualizadas e acessíveis sobre todos os bens que pertencem ao município. O objetivo, portanto, é garantir que a população possa, de fato, acompanhar, fiscalizar e entender como os recursos públicos estão sendo utilizados — e, consequentemente, se estão sendo bem aplicados.O que precisa ser publicado?Inventário patrimonial atualizadoRelação de bens móveis e imóveis com descrição, valor e localizaçãoBens adquiridos, doados ou alienados, com indicação de data e responsávelInformações sobre bens inservíveis, leilões e processos de desfazimentoNome dos servidores responsáveis pela guarda ou uso dos bensConforme a legislação do patrimônio público, esses dados devem estar organizados e disponíveis em local de fácil acesso no portal, com filtros, busca e acessibilidade digital. Inclusive, os órgãos de controle podem interpretar a falta de publicação adequada como tentativa de ocultar informações — o que expõe a gestão ao risco de sanções e processos por improbidade administrativa.Portanto, manter essas informações visíveis e atualizadas é uma das formas mais eficazes de reforçar a gestão patrimonial, garantir a confiança da população e demonstrar que a sua gestão leva a transparência pública a sério.Gestão patrimonial eficiente: como organizar o patrimônio público da sua prefeitura ou câmara?Ter controle sobre o patrimônio público não precisa ser um desafio. Com planejamento, ferramentas adequadas e rotinas bem definidas, é possível implantar uma gestão patrimonial eficiente, transparente e alinhada com a legislação do patrimônio público.Essa organização é fundamental para evitar prejuízos, garantir o uso correto dos bens e facilitar a prestação de contas aos órgãos de controle. Além disso, quando feita da forma certa, contribui diretamente para a conquista do Selo Diamante no PNTP.Dicas práticas para uma gestão patrimonial de excelência:Realize um inventário completo dos bens móveis, imóveis e intangíveisTome providências para o tombamento e registro de todos os itensCrie uma rotina de fiscalização interna para verificar uso, conservação e localizaçãoCapacite os servidores envolvidos, explicando suas responsabilidadesPublique todas as informações obrigatórias no portal da transparênciaAtualize periodicamente os dados, evitando omissões ou dados desatualizadosDocumente o desfazimento de bens com base nos critérios legaisConforme a prefeitura ou câmara organiza seu acervo patrimonial, o risco de dano ao patrimônio público diminui, e os gestores ganham mais segurança jurídica e credibilidade. Afinal, cuidar bem do patrimônio não é apenas uma obrigação — é uma demonstração de respeito com os recursos da população.Perguntas frequentes sobre patrimônio público municipalA seguir, respondemos, de forma objetiva e direta, às dúvidas mais comuns sobre patrimônio público, sua gestão e sua correta publicação. Essas respostas, aliás, ajudam servidores e gestores a tomarem decisões mais seguras e, sobretudo, alinhadas à legislação do patrimônio público.O que é considerado patrimônio público municipal?É todo bem, direito ou obrigação pertencente à prefeitura ou à câmara. Inclui, por exemplo, imóveis, veículos, equipamentos, sistemas e até marcas registradas. A gestão pública deve usar esses itens exclusivamente em benefício da coletividade e, por isso, deve registrá-los e controlá-los corretamente.Quais são os 4 tipos de patrimônio público?Os quatro tipos são: bens móveis (como computadores), bens imóveis (como prédios públicos), bens intangíveis (como softwares) e bens de uso comum do povo (como praças e ruas). Cada um exige cuidados e registros específicos, conforme as normas vigentes.O que deve ser publicado no portal da transparência?A divulgação do patrimônio público no portal da transparência deve incluir, obrigatoriamente, o inventário completo, os bens adquiridos ou descartados, a situação de uso e os responsáveis por cada item. A ausência dessas informações, por conseguinte, pode gerar sanções e comprometer a credibilidade da gestão.Dano ao patrimônio público é crime?Sim. Qualquer uso indevido, perda, extravio ou destruição de bens públicos pode configurar crime e, além disso, resultar na responsabilidade do servidor, com punições administrativas, civis e até penais. Portanto, é essencial que todos os servidores estejam atentos e bem orientados sobre suas responsabilidades.Como garantir uma boa gestão patrimonial?Para garantir uma gestão patrimonial eficiente, é fundamental implantar um sistema de controle de bens, capacitar os servidores responsáveis e, igualmente, manter o portal da transparência sempre atualizado. Dessa forma, evita-se prejuízos, cumpre-se a legislação do patrimônio público e fortalece-se a imagem da administração pública perante a população e os órgãos fiscalizadores.Conclusão: patrimônio público bem gerido é sinônimo de gestão segura e transparenteCuidar do patrimônio público vai muito além de simplesmente registrar bens ou evitar perdas materiais. Trata-se, sobretudo, de proteger os recursos da população, cumprir fielmente a legislação do patrimônio público e, além disso, garantir que cada item seja utilizado de forma correta, eficiente e transparente. Quando a gestão patrimonial é conduzida com responsabilidade, a prefeitura ou câmara não apenas evita sanções, como também fortalece a confiança da sociedade e conquista, consequentemente, reconhecimento institucional.Ademais, a divulgação do patrimônio público no portal da transparência é parte essencial desse processo. Ela demonstra, de forma inequívoca, respeito à Lei, compromisso com a transparência e zelo com os bens públicos. Afinal, como estabelece o princípio da administração pública, o que é público pertence a todos — e, portanto, deve estar visível a todos.Por isso, e para evitar riscos desnecessários, não deixe essa responsabilidade para depois. Com apoio técnico adequado, organização contínua e treinamento eficiente, sua gestão pode, enfim, transformar a burocracia em um verdadeiro exemplo de eficiência e transparência.Diagnóstico Gratuito do seu Portal da TransparênciaSeu Portal da Transparência está 100% atualizado?Se você não sabe o que está irregular no seu portal, como vai conquistar o Selo Diamante no PNTP? Solicite agora o seu Diagnóstico Gratuito! Um dos especialistas da CR2 vai analisar o seu site e o portal da transparência, identificando irregularidades atuais e mostrando o que precisa ser feito para garantir uma gestão patrimonial em conformidade com a Lei. Você sabe o que é patrimônio público? Esse é um tema muito importante quando se trata de entender como os recursos e bens são gerenciados em uma sociedade. Neste artigo, vamos explorar o conceito de patrimônio público, discutir as categorias de bens públicos, as diferenças entre bens públicos e privados, a importância em preservar o patrimônio público e muito mais. Tenha uma ótima leitura! O patrimônio público é o conjunto de bens e direitos de valor econômico, artístico, estético, histórico ou turístico que pertencem ao Estado. Essa é a definição da Lei da Ação Popular nº 4.717/1965. Mas é importante destacar que dentro do patrimônio público estão os bens públicos, ou seja, são utilizados para atender às necessidades da sociedade. O Código Civil separa os bens públicos de acordo com a sua destinação. Eles são divididos em três categorias: bens de uso comum do povo, bens de uso especial e bens dominicais. Vamos entender cada uma delas a seguir! Essa categoria inclui os bens públicos de uso público, podendo ser utilizados por todos os cidadãos. Exemplos clássicos desses bens são o mar, rios, ruas, parques, estradas e outros espaços de uso coletivo. O uso desses bens pode ser gratuito ou oneroso, dependendo da regulamentação estabelecida pela entidade pública. Alguns exemplos de bens onerosos para os usuários, são as rodovias com pedágios ou parques que cobram ingressos. Essa categoria abrange os bens públicos destinados a uma finalidade específica, voltados para o uso da administração pública e para a prestação de serviços públicos.