I'm not a robot

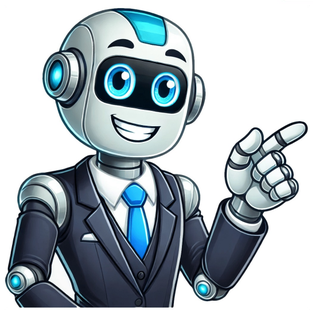

# دليل سرطان الدم النقوي المزمني Nccn

البيضاء (باستثناء الخلايا اللمفاوية)، وتنقسم تلك الخلايا وتتكاثر في نخاع العظام، وتنتشر في الدم. كما يُمكن لتلك الخلايا أن تتجمع في أجزاء أخرى من الجسم، بما في ذلك الطحال. يُعتبر هذا النوع من سرطانات الدم نوعًا بطيئًا في النمو، ولكن يُمكن أن يتحول إلى نوع حاد سريع النمو. ما يصعب من عملية علاجه، وعُد هذا النوع شائعًا في البالغين ونادرًا في الأطفال.أعراض سرطان الدم النقوي المزمن:ضعف عام. تعرق ليلي. فقدان الوزن غير المبرر. انتفاخ البطن وعدم الراحة في الجزء العلوي الأيسر من البطن. تعرف أكثر على سرطان الدم النخاعي المزمن المشاعة ما يلي: الحمى. التعب والإرهاق. ضيق التنفس. التعرق الليلي. الشعور بالشبع. الضعف العام. فقدان الوزن غير المبرر. انتفاخ البطن وعدم الراحة في الجزء العلوي الأيسر من البطن. تعرف أكثر على سرطان الدم النخاعي المزمن تحدث التوكيسما النخاعية المزمنة نتيجة تغيير جيني في الخلايا الجذعية، حيث تعطي الجينات المتحورة الخلايا تعليمات جديدة، تؤدي إلى تكوّن سرطان الدم النخاعي المزمن، وهذه التعليمات تكون كالتالي: يعطي جين راض سرطان الدم النقوي المزمن يمكن ألا يعاني المريض من أي أعراض خلال السنوات الأولى من إصابته، وعادة ما تبدأ الأعراض في الظهور خفيفة، وتزداد شدة بمرور الوقت، وتشمل أعراض سرطان الدم النخاعي المزمن المشاعة ما يلي: الحمى. التعب والإرهاق. ضيق التنفس. التعرق الليلي. الشعور بالشبع. الضعف العام. فقدان الوزن غير المبرر. انتفاخ البطن وعدم الراحة في الجزء العلوي الأيسر من البطن. تعرف أكثر على سرطان الدم النخاعي المزمن تحدث التوكيسما النخاعية المزمنة نتيجة تغيير جيني في الخلايا الجذعية، حيث تعطي الجينات المتحورة الخلايا تعليمات جديدة، تؤدي إلى تكوّن سرطان الدم النخاعي المزمن، وهذه التعليمات تكون كالتالي: يعطي جين تعرف أكثر على نسبة نجاح عملية زرع النخاع لمرضى سرطان الدم علاج سرطان الدم النقوي المزمن توجد العديد من الخيارات المتاحة لعلاج مرض سرطان الدم النقوي المزمن، والتي يتم الاختيار بينها حسب المرحلة التي وصل لها المريض، ومن أهم هذه الخيارات العلاجية: العلاج الكيميائي الدوائي عن طريق الفم أو الحقن: تعطى الأدوية الكيميائية الدوائية عن طريق الفم أو الحقن للمريض بهدف قتل الخلايا السرطانية أينما وجدت في جسمه، وتعرف هذه الطريقة بالعلاج الجهازي، وتعطى الأدوية الكيميائية الدوائية للمريض على شكل دورات، تتخللها فترات راحة تسمح للجسم بالتعافي من آثارها الجانبية، وتعطى الأدوية الكيميائية الدوائية للمريض بالتزامن مع العلاج الإشعاعي